

## **CZĘŚĆ RYSUNKOWA**



# Przekrój normalny

## Droga Wiszczelice – Zdzisławin

od km 1+888 do km 3+740

pobocze  
gruntowe

jezdnia

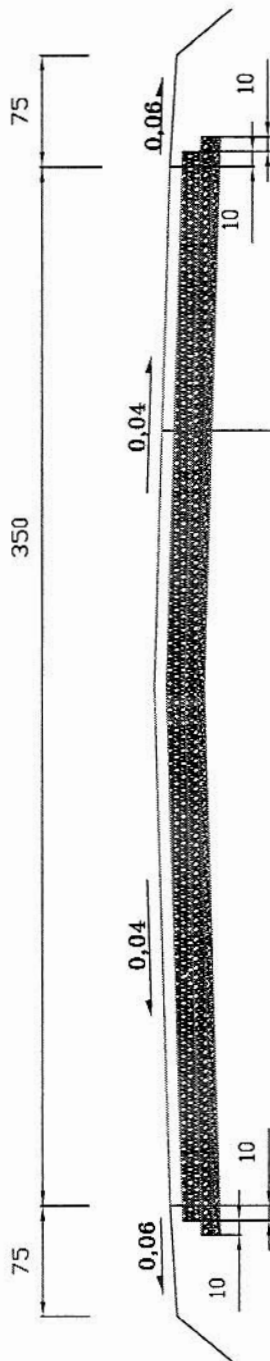

- Podwójne powierzchniowe utwardzenie wykonane grysmi 2/5mm dół, 5/8mm góra
- Górna warstwa podbudowy z kruszywa łamanego stabilizowanego mechanicznie gr.8cm
- Dolna warstwa podbudowy z kruszywa łamanego stabilizowanego mechanicznie gr.12cm
- Warstwa odcinająca z piasku gr. 5cm
- Sprofilowane zagęszczone podłoże gruntowe doprowadzone do G-1

Jednostka projektowa:	87-800 Włocławek ul. Toruńska 53b m. 15 tel.kom. 607 542 675
Logo:	<b>MOPIYBES</b> KONSTRUKCYJNA OBSŁUGA BUDOWLANIA
Lokalizacja:	Województwo Kujawsko Pomorskie Powiat Włocławski Gmina Izbica Kujawska
Inwestor:	Urząd Gminy i Miasta w Izbicy Kujawskiej 87-865 Izbica Kujawska ul Piłsudskiego 32
Nazwa inwestycji:	Przebudowa drogi gminnej Wiszczelice-Zdzisławin na odcinku dl. 1,852km od km 1+888 do km 3+740
Stan dokumentacji:	Kosztorys inwestorski
Nazwa rysunku:	Przekrój konstrukcyjny
Projektant:	mgr inż. Piotr Przybylski za zgodności technicznej: KURTOŚCZAKOWA
Data:	01.2011r.
Skala:	1:50
Forma:	Drogowa
Nr Rysunku:	



# Wystrzelice

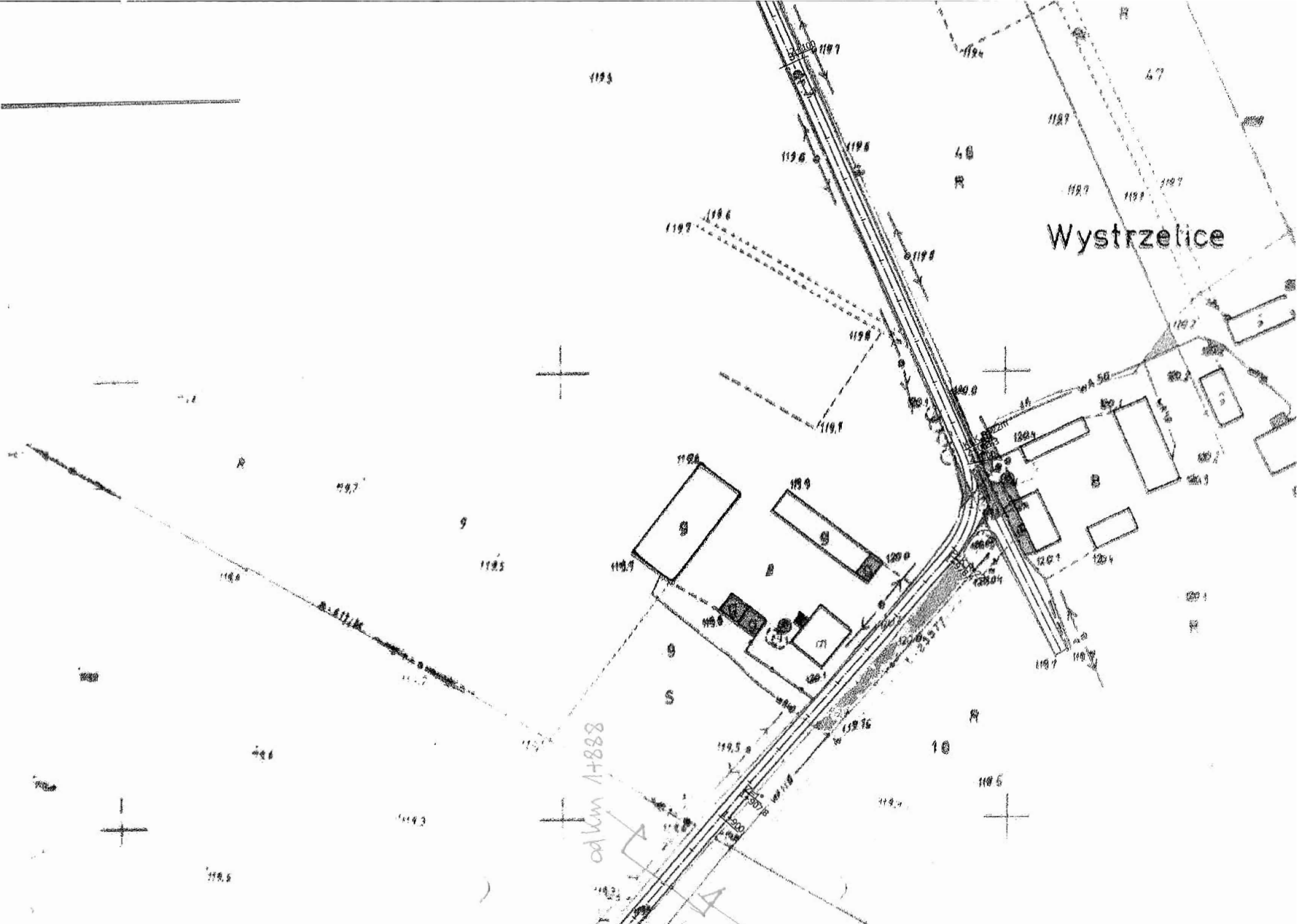



218

33

R

34

R

216

216

217 217  
2+700

215 215  
215 215

212 212

212 217 217

BLK R=320m  
2+622,9

2+600

217 217  
2+576,7

BLK R=800m  
2+557,2

201 202

201 201

35/2

201

38

R

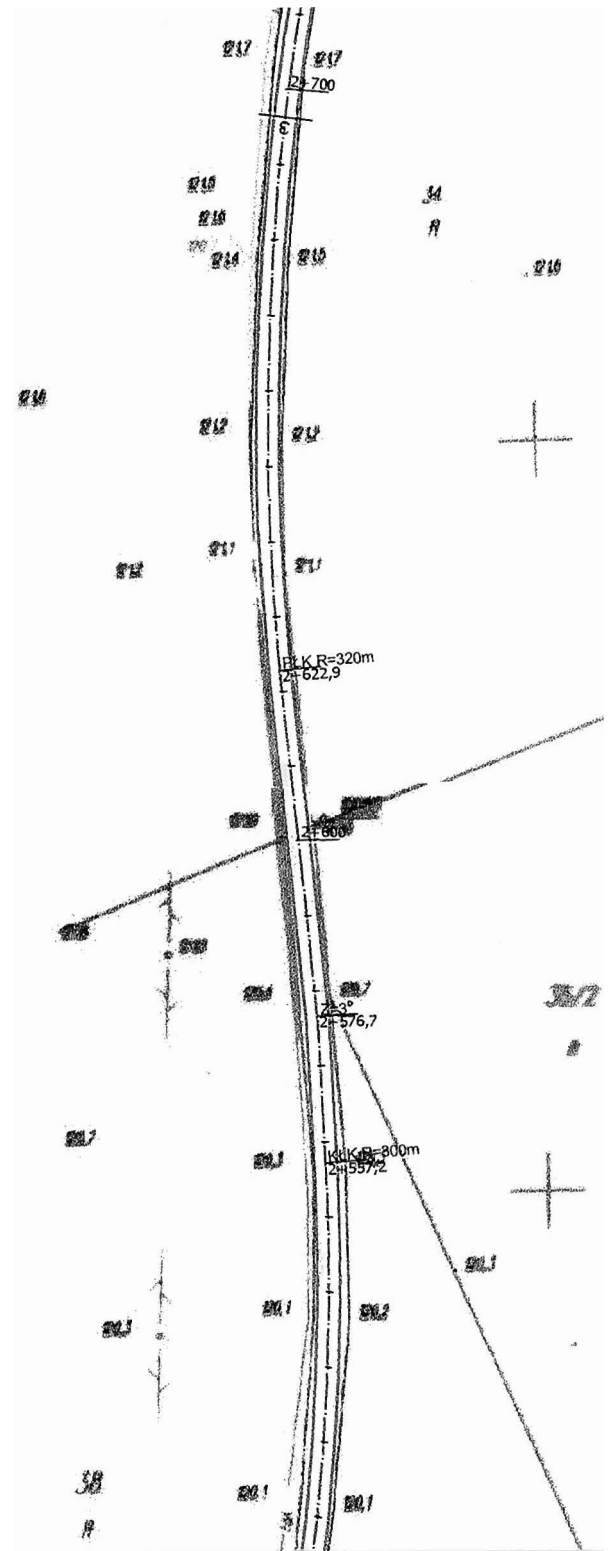

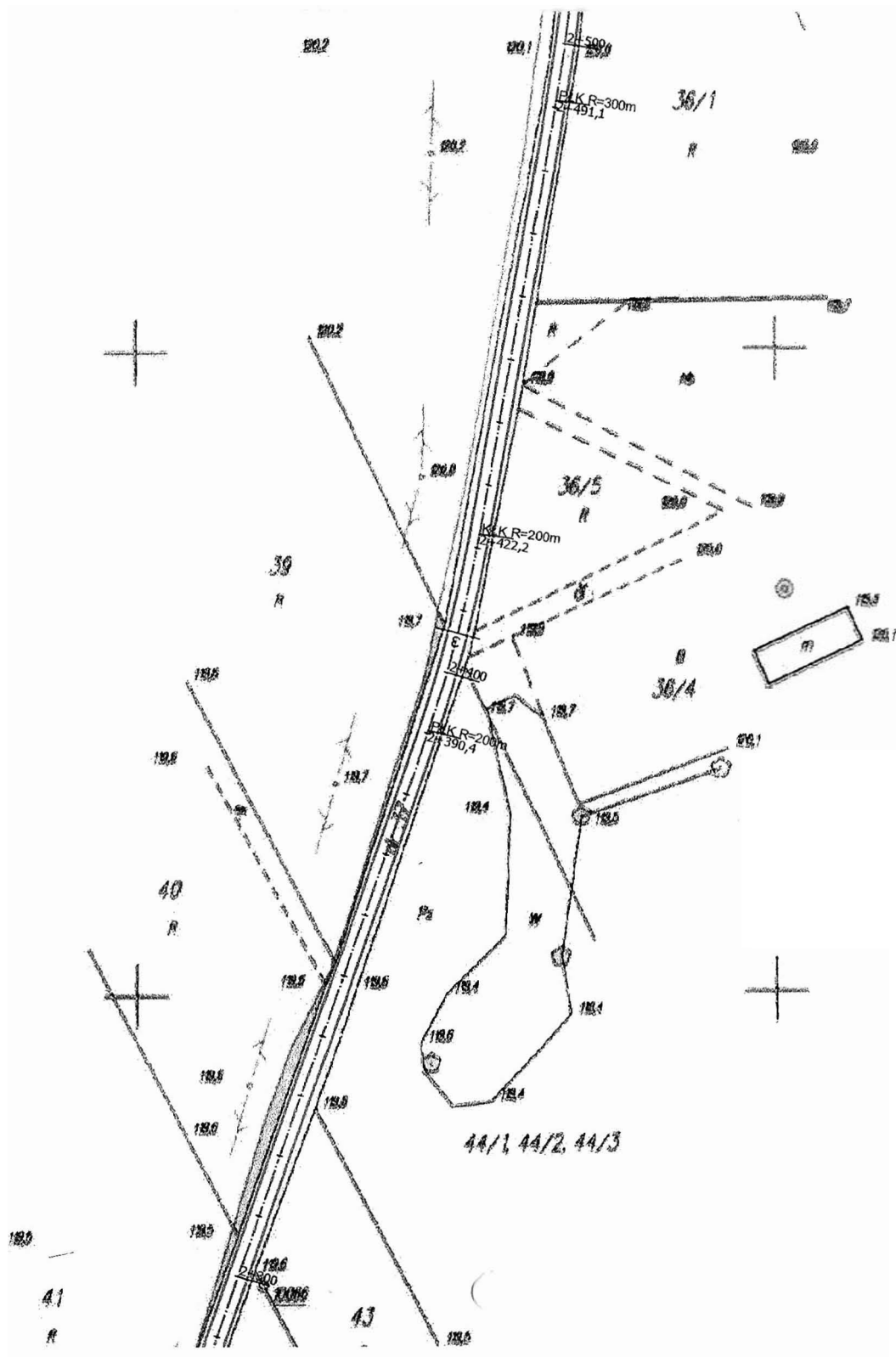

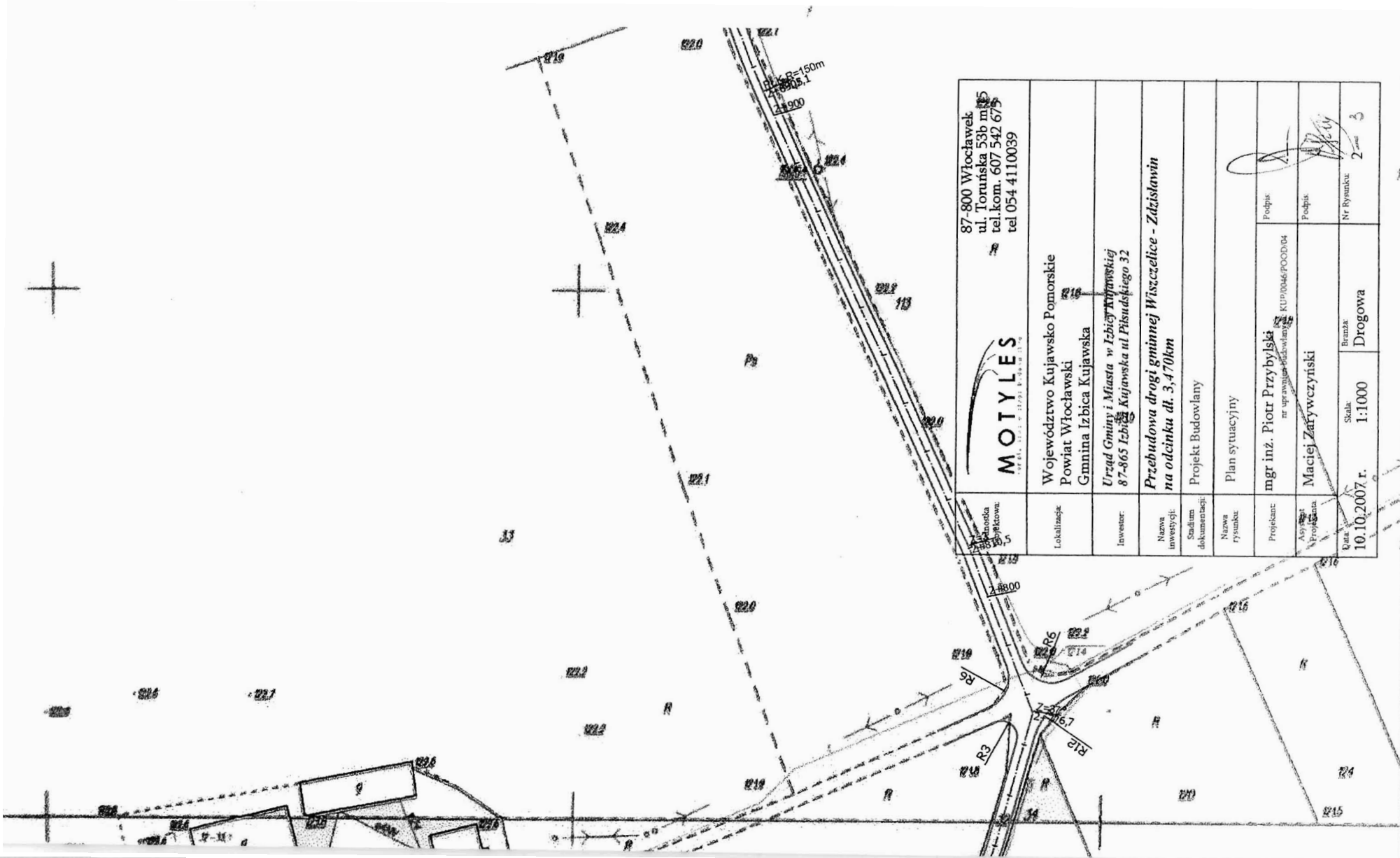

		87-800 Włocławek ul. Torunska 53b m. 15 tel. kom. 607 542 675 tel 054 4110039	
Lokalizacja:	Województwo Kujawsko Pomorskie Powiat Włocławski	Projektant:	mgr inż. Piotr Przybylski nr uprawnień: KUP/0046/POOD/04
Adres inwestora:	Gmina Izbica Kujawska	Projektant:	Maciej Zarywczynski
Adres inwestora:	Urząd Gminy i Miasta w Izbie Kujawskiej 87-865 Izbica Kujawska ul. Piśmudskiego 32	Projektant:	Maciej Zarywczynski
Nazwa inwestycji:	Przebudowa drogi gminnej Wiszczelice - Zdzisławin na odcinku dt. 3,470km	Projektant:	Maciej Zarywczynski
Stadium dokumentacji:	Projekt Budowlany	Projektant:	Maciej Zarywczynski
Nazwa rysunku:	Plan sytuacyjny	Projektant:	Maciej Zarywczynski
Projektant:	mgr inż. Piotr Przybylski nr uprawnień: KUP/0046/POOD/04	Projektant:	Maciej Zarywczynski
Projektant:	Maciej Zarywczynski	Projektant:	Maciej Zarywczynski
Data:	10.10.2007 r.	Skala:	1:1000
		Branka:	Drogowa
		Nr Rysunku:	2 z 3



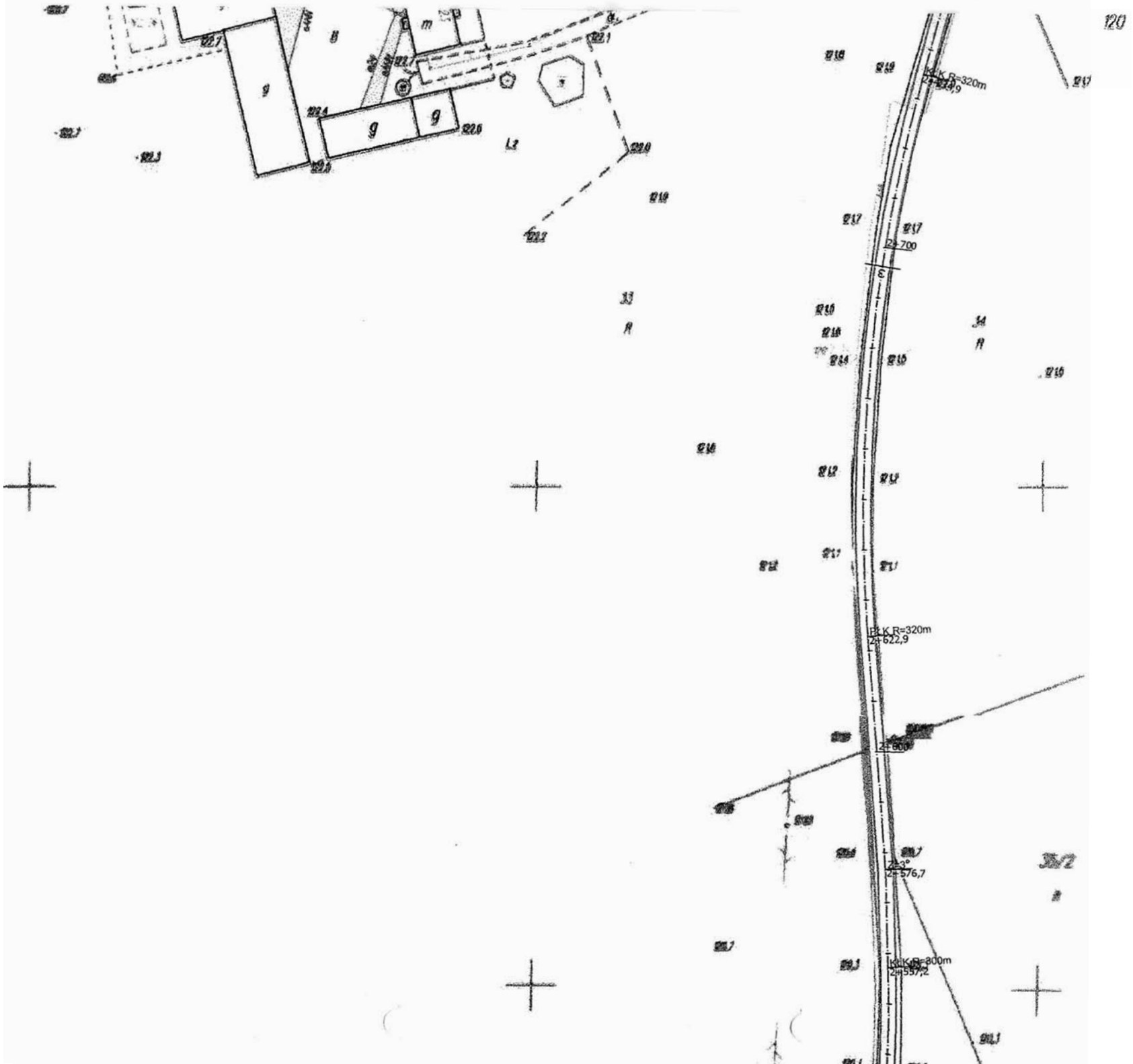

PK R=320m  
Z=524,9

PK R=320m  
Z=700

PK R=320m  
Z=622,9

PK R=300m  
Z=576,7

PK R=300m  
Z=557,2







119

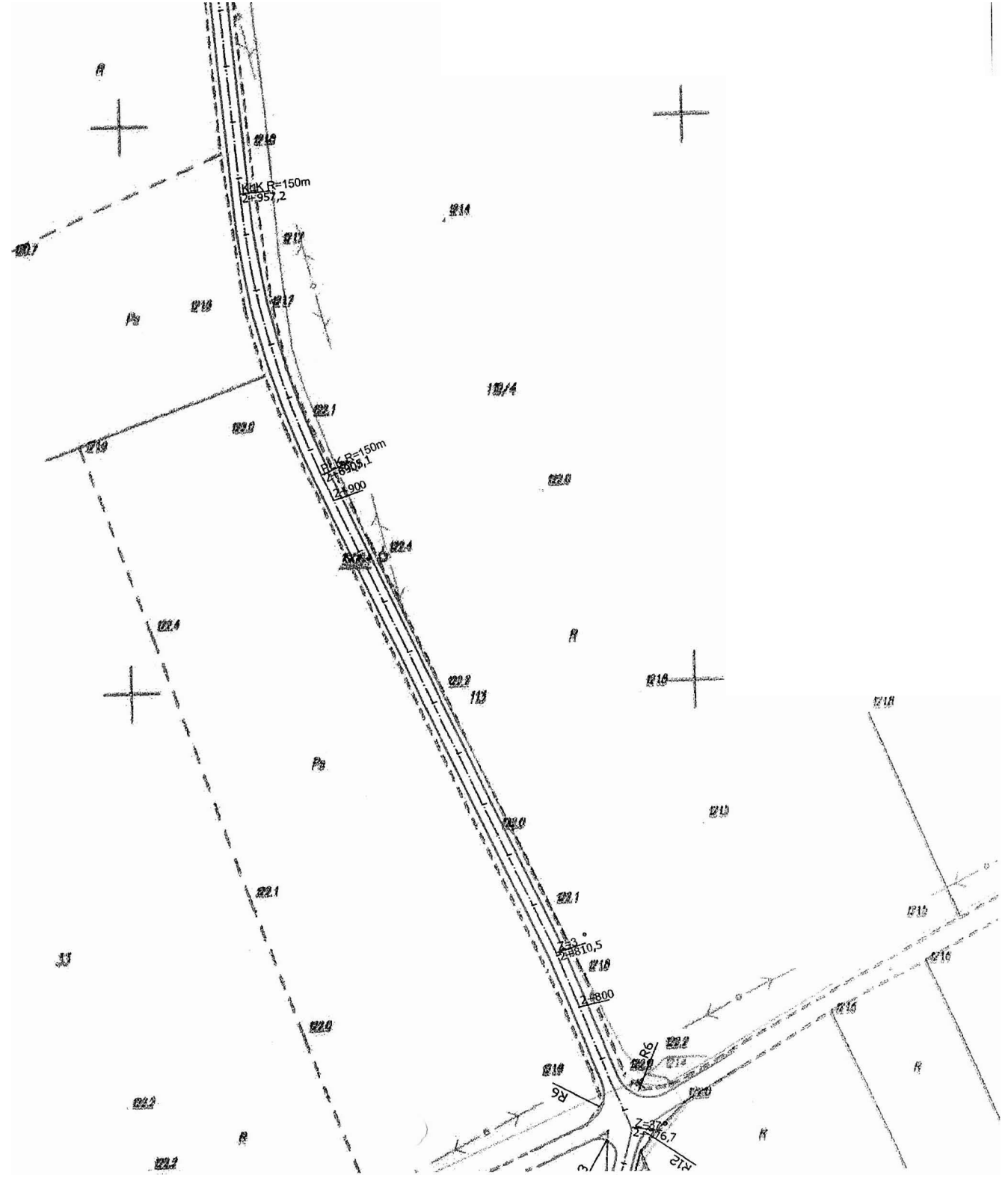

100

101

102

103

104

105

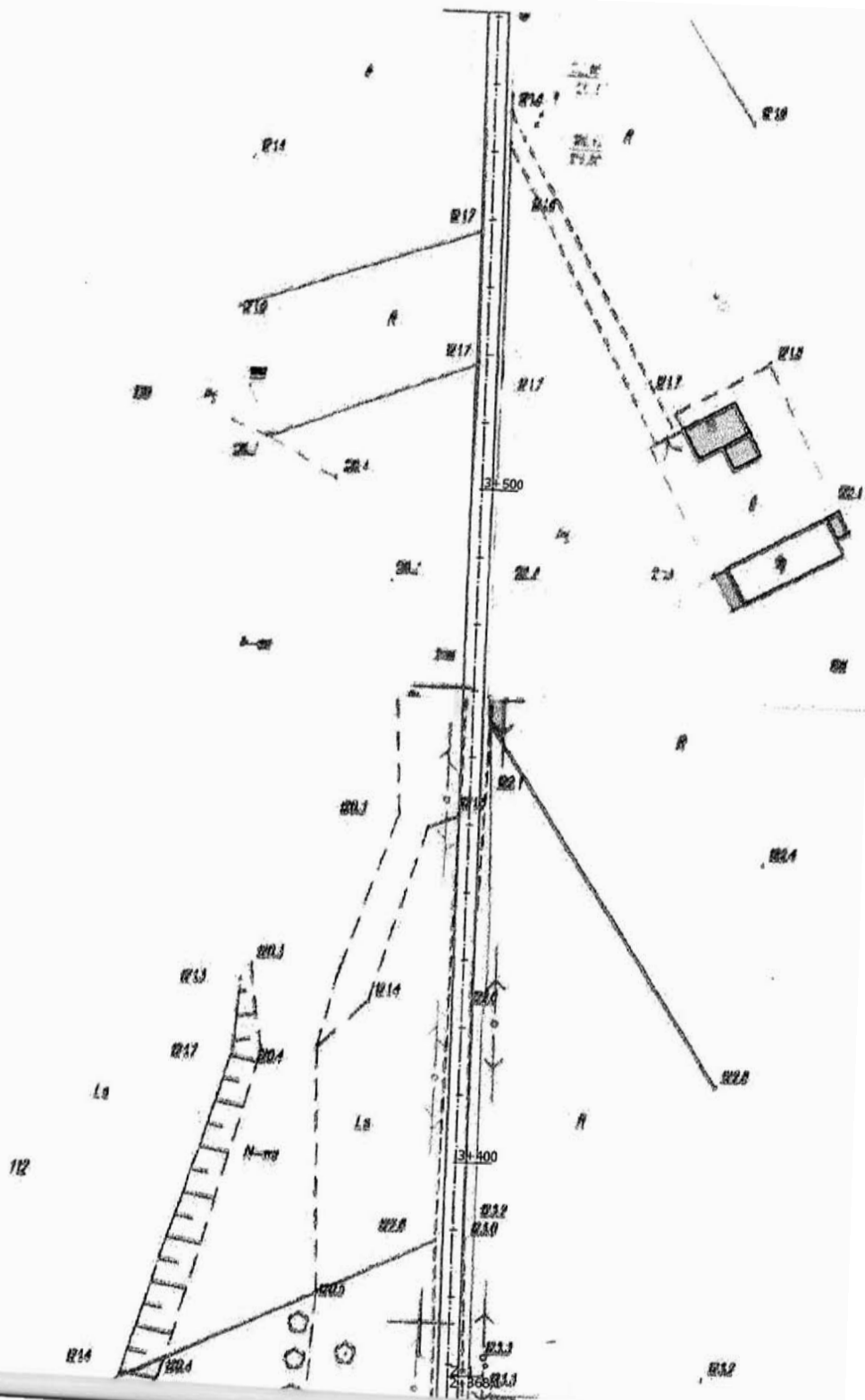

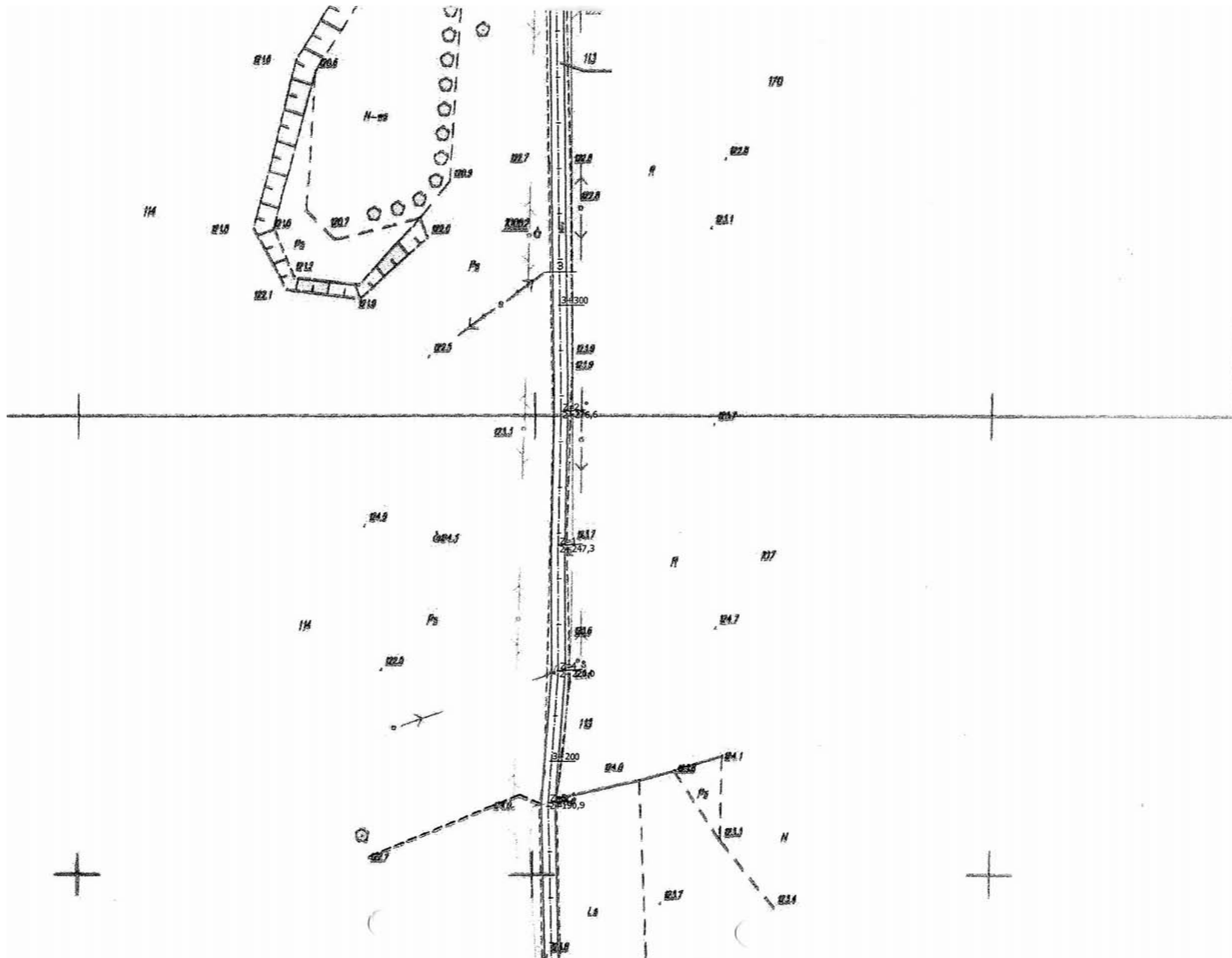

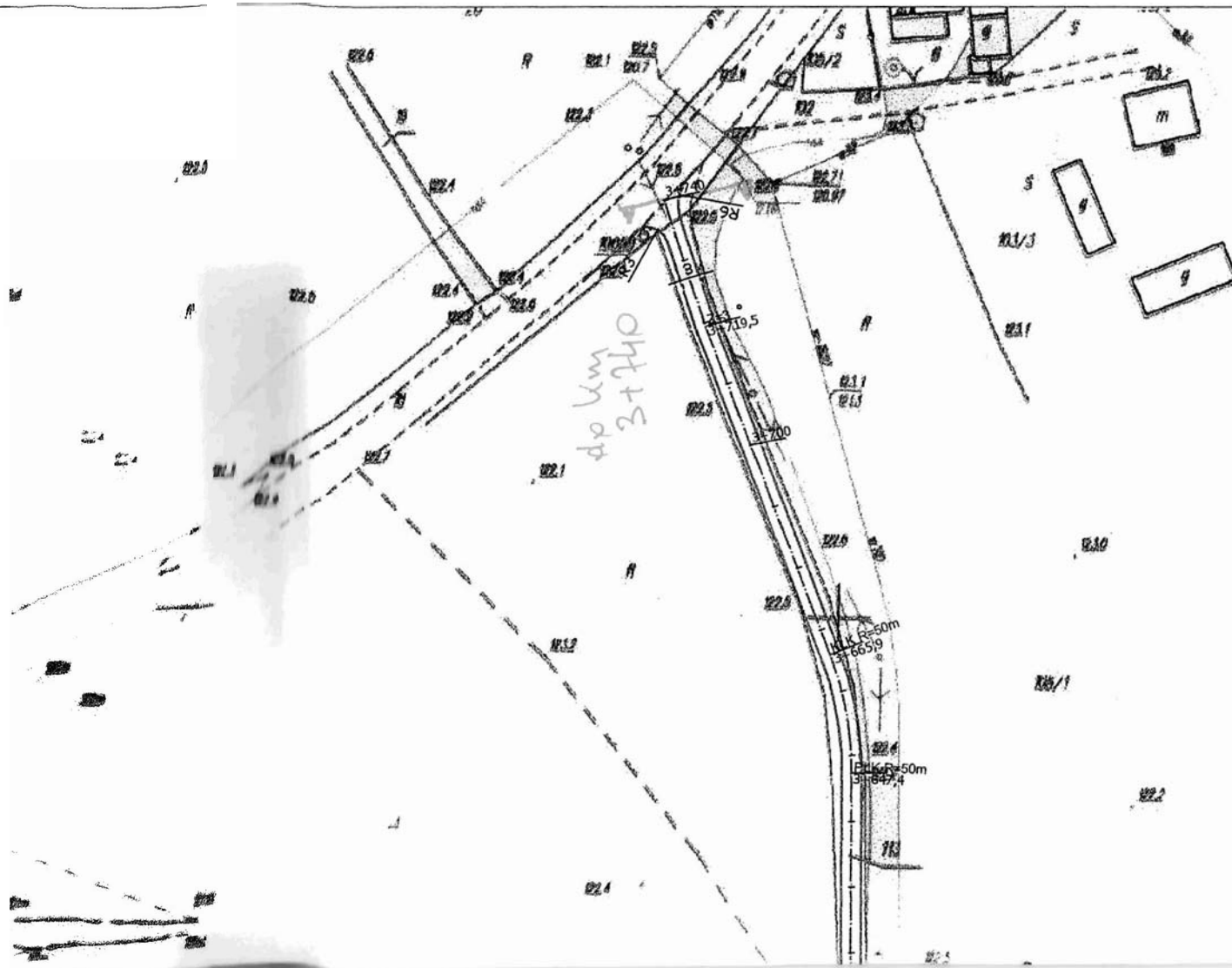

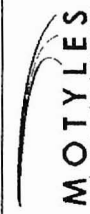
Jednostka projektowa:	 <b>MOTYLES</b> <small>ul. Toruńska 53b m.15 tel.kom. 607 542 675 tel.054 4110039</small>	
Lokalizacja:	Województwo Kujawsko Pomorskie Powiat Włocławski Gmina Izbica Kujawska	
Inwestor:	Urząd Gminy i Miasta w Izbicy Kujawskiej 87-865 Izbica Kujawska ul. Piłsudskiego 32	
Nazwa inwestycji:	Przebudowa drogi gminnej Wszczelice - Zdzisławin na odcinku dl. 3,470km	
Stadium dokumentacji:	Projekt Budowlany	
Nazwa rysunku:	Plan sytuacyjny	
Projektant:	mgr inż. Piotr Przybylski <small>na upoważnieniu budowlanych: KUP/0046/POOD/04</small>	
Asystent Projektanta:	Maciej Zarywczynski	
Data:	10.10.2007 r.	Skala: 1:1000
	Branża: Drogowa	Nr Rysunku: 2-4

