

## Realizacja Dochodów Budżetowych

Plan do: 2014-12-31 Wyk.do: 2014-12-31

Klasyfikacja	Nazwa	Plan	Wykonanie	%	Saldo
010 01095 0750 0000 B	DOCH.Z NAJMU I DZIER.SKŁ.MAJĄT	4 000,00	163,36	4,08	3 836,64
010 01095 0750	DOCH.Z NAJMU I DZIER.SKŁ.MAJĄT	4 000,00	163,36	4,08	3 836,64
010 01095 2010 0000 B	DOT.C.Z BP NA ZAD.BIEŻ.I ZLEC	707 092,76	706 895,40	99,97	197,36
010 01095 2010	DOT.C.Z BP NA ZAD.BIEŻ.I ZLEC	707 092,76	706 895,40	99,97	197,36
010 01095	POZOSTAŁA DZIAŁALNOŚĆ	711 092,76	707 058,76	99,43	4 034,00
010	ROLNICTWO I LOWIECTWO	711 092,76	707 058,76	99,43	4 034,00
600 60016 6630 0000 B	DOT.C.Z SAM.WOJ.NA INW.JED.S.T	140 000,00	140 000,00	100,00	0,00
600 60016 6630	DOT.C.Z SAM.WOJ.NA INW.JED.S.T	140 000,00	140 000,00	100,00	0,00
600 60016	DROGI PUBLICZNE GMINNE	140 000,00	140 000,00	100,00	0,00
600	TRANSPORT I ŁĄCZNOŚĆ	140 000,00	140 000,00	100,00	0,00
700 70005 0470 0000 B	WPLYWY-ZARZĄD,UŻYT.WIECZ.NIER.	5 882,00	6 528,97	111,00	-646,97
700 70005 0470	WPLYWY-ZARZĄD,UŻYT.WIECZ.NIER.	5 882,00	6 528,97	111,00	-646,97
700 70005 0750 0000 B	DOCH.Z NAJMU I DZIER.SKŁ.MAJĄT	7 788,00	6 051,46	77,70	1 736,54
700 70005 0750	DOCH.Z NAJMU I DZIER.SKŁ.MAJĄT	7 788,00	6 051,46	77,70	1 736,54
700 70005 0760 0000 B	WPLYWY-PRZEK.PRAWA UŻYTK.WIECZ	1 450,00	1 450,00	100,00	0,00
700 70005 0760	WPLYWY-PRZEK.PRAWA UŻYTK.WIECZ	1 450,00	1 450,00	100,00	0,00
700 70005 0770 0000 B	WPLATY-ODPL.NABYCIE PRAWA WŁAS	63 120,00	47 462,00	75,19	15 658,00
700 70005 0770	WPLATY-ODPL.NABYCIE PRAWA WŁAS	63 120,00	47 462,00	75,19	15 658,00
700 70005 0910 0000 B	ODS.OD NIETER.WPLAT POD.I OPLA	0,00	483,10	0,00	-483,10
700 70005 0910	ODS.OD NIETER.WPLAT POD.I OPLA	0,00	483,10	0,00	-483,10
700 70005	GOSP.GRUNTAMI,NIERUCHOMOŚCIAMI	78 240,00	61 975,53	79,21	16 264,47
700	GOSPODARKA MIESZKANIOWA	78 240,00	61 975,53	79,21	16 264,47
750 75011 0690 0000 B	WPLYWY Z RÓŻNYCH OPLAT	0,00	15,50	0,00	-15,50
750 75011 0690	WPLYWY Z RÓŻNYCH OPLAT	0,00	15,50	0,00	-15,50
750 75011 2010 0000 B	DOT.C.Z BP NA ZAD.BIEŻ.I ZLEC	100 300,00	100 300,00	100,00	0,00
750 75011 2010	DOT.C.Z BP NA ZAD.BIEŻ.I ZLEC	100 300,00	100 300,00	100,00	0,00
750 75011	URZĘDY WOJEWÓDZKIE	100 300,00	100 315,50	100,02	-15,50
750 75023 0690 0000 B	WPLYWY Z RÓŻNYCH OPLAT	11 000,00	11 520,20	104,73	-520,20
750 75023 0690	WPLYWY Z RÓŻNYCH OPLAT	11 000,00	11 520,20	104,73	-520,20
750 75023 0920 0000 B	POZOSTAŁE ODSETKI	15 724,00	15 979,79	101,63	-255,79
750 75023 0920	POZOSTAŁE ODSETKI	15 724,00	15 979,79	101,63	-255,79
750 75023 0970 0000 B	WPLYWY Z RÓŻNYCH DOCHODÓW	5 328,00	7 866,28	147,64	-2 538,28
750 75023 0970	WPLYWY Z RÓŻNYCH DOCHODÓW	5 328,00	7 866,28	147,64	-2 538,28
750 75023	URZĘDY GMIN NA PRAWACH POWIATU	32 052,00	35 366,27	110,34	-3 314,27
750	ADMINISTRACJA PUBLICZNA	132 352,00	135 681,77	102,52	-3 329,77
751 75101 2010 0000 B	DOT.C.Z BP NA ZAD.BIEŻ.I ZLEC	1 350,00	1 350,00	100,00	0,00
751 75101 2010	DOT.C.Z BP NA ZAD.BIEŻ.I ZLEC	1 350,00	1 350,00	100,00	0,00
751 75101	URZĘDY WŁ.PAN.KONT.OCHR.PRAWA	1 350,00	1 350,00	100,00	0,00
751 75109 2010 0000 B	DOT.C.Z BP NA ZAD.BIEŻ.I ZLEC	51 114,00	49 839,00	97,51	1 275,00
751 75109 2010	DOT.C.Z BP NA ZAD.BIEŻ.I ZLEC	51 114,00	49 839,00	97,51	1 275,00
751 75109	WYBORY DO RAD GMIN,POW.I SEJMU	51 114,00	49 839,00	97,51	1 275,00
751 75113 2010 0000 B	Wybory do Parlamentu Europejsk	16 696,00	16 694,57	99,99	1,43
751 75113 2010	DOT.C.Z BP NA ZAD.BIEŻ.I ZLEC	16 696,00	16 694,57	99,99	1,43
751 75113	URZĘDY PANSTWOWE,PRAWO,SĄDY	69 160,00	67 883,57	98,15	1 276,43
754 75412 0690 0000 B	WPLYWY Z RÓŻNYCH OPLAT	6 600,00	6 600,00	100,00	0,00
754 75412 0690	WPLYWY Z RÓŻNYCH OPLAT	6 600,00	6 600,00	100,00	0,00
754 75412 2320 0000 B	DOT.Z POWATU NA ZAD.BIEŻĄCE	4 538,00	4 537,12	99,98	0,88
754 75412 2320	DOT.Z POWATU NA ZAD.BIEŻĄCE	4 538,00	4 537,12	99,98	0,88
754 75412	OCHOTNICZE STRAŻE POŻARNE	11 138,00	11 137,12	99,99	0,88
754	BEZPIECZENSTWO PUBL.I OCH.PPOŻ	11 138,00	11 137,12	99,99	0,88
756 75601 0350 0000 B	POD.-DZ.G.OSÓB F.-KARTA PODATK	5 000,00	3 564,65	71,29	1 435,35
756 75601 0350	POD.-DZ.G.OSÓB F.-KARTA PODATK	5 000,00	3 564,65	71,29	1 435,35

Klasyfikacja	Nazwa	Plan	Wykonanie	%	Saldo
756 75601	WPL.Z POD.DOCH.OD OSOB FIZYCZ.	5 000,00	3 564,65	71,29	1 435,35
756 75615 0310 0000 B	PODATEK OD NIERUCHOMOŚCI	866 072,00	850 972,50	98,26	15 099,50
756 75615 0310	PODATEK OD NIERUCHOMOŚCI	866 072,00	850 972,50	98,26	15 099,50
756 75615 0320 0000 B	PODATEK ROLNY	896,00	949,00	105,92	-53,00
756 75615 0320	PODATEK ROLNY	896,00	949,00	105,92	-53,00
756 75615 0330 0000 B	PODATEK LEŚNY	8 258,00	7 573,00	91,71	685,00
756 75615 0330	PODATEK LEŚNY	8 258,00	7 573,00	91,71	685,00
756 75615 0340 0000 B	POD.OD ŚRODKÓW TRANSPORTOWYCH	7 043,00	6 451,00	91,59	592,00
756 75615 0340	POD.OD ŚRODKÓW TRANSPORTOWYCH	7 043,00	6 451,00	91,59	592,00
756 75615 0500 0000 B	POD.OD CZYNN.CYWILNOPRAWNYCH	500,00	8 155,00	1 631,00	-7 655,00
756 75615 0500	POD.OD CZYNN.CYWILNOPRAWNYCH	500,00	8 155,00	1 631,00	-7 655,00
756 75615 0910 0000 B	ODS.OD NIETER.WPLAT POD.I OPLA	0,00	440,00	0,00	-440,00
756 75615 0910	ODS.OD NIETER.WPLAT POD.I OPLA	0,00	440,00	0,00	-440,00
756 75615	WPL.Z POD.ROL,LEŚ,LOK,CZYN CYW	882 769,00	874 540,50	99,07	8 228,50
756 75616 0310 0000 B	PODATEK OD NIERUCHOMOŚCI	546 801,00	550 015,38	100,59	-3 214,38
756 75616 0310	PODATEK OD NIERUCHOMOŚCI	546 801,00	550 015,38	100,59	-3 214,38
756 75616 0320 0000 B	PODATEK ROLNY	479 860,00	475 116,99	99,01	4 743,01
756 75616 0320	PODATEK ROLNY	479 860,00	475 116,99	99,01	4 743,01
756 75616 0330 0000 B	PODATEK LEŚNY	2 540,00	2 338,00	92,05	202,00
756 75616 0330	PODATEK LEŚNY	2 540,00	2 338,00	92,05	202,00
756 75616 0340 0000 B	POD.OD ŚRODKÓW TRANSPORTOWYCH	84 023,00	87 173,40	103,75	-3 150,40
756 75616 0340	POD.OD ŚRODKÓW TRANSPORTOWYCH	84 023,00	87 173,40	103,75	-3 150,40
756 75616 0360 0000 B	PODATEK OD SPADKÓW I DAROWIZN	9 680,00	20 054,00	207,17	-10 374,00
756 75616 0360	PODATEK OD SPADKÓW I DAROWIZN	9 680,00	20 054,00	207,17	-10 374,00
756 75616 0430 0000 B	WPLYWY Z OPLATY TARGOWEJ	68 000,00	67 564,00	99,36	436,00
756 75616 0430	WPLYWY Z OPLATY TARGOWEJ	68 000,00	67 564,00	99,36	436,00
756 75616 0490 0000 B	WPLYWY-POB.NA POD.ODRĘB.USTAW	548 953,00	550 484,00	100,28	-1 531,00
756 75616 0490	WPLYWY-POB.NA POD.ODRĘB.USTAW	548 953,00	550 484,00	100,28	-1 531,00
756 75616 0500 0000 B	POD.OD CZYNN.CYWILNOPRAWNYCH	118 000,00	157 676,00	133,62	-39 676,00
756 75616 0500	POD.OD CZYNN.CYWILNOPRAWNYCH	118 000,00	157 676,00	133,62	-39 676,00
756 75616 0910 0000 B	ODS.OD NIETER.WPLAT POD.I OPLA	10 000,00	9 098,22	90,98	901,78
756 75616 0910	ODS.OD NIETER.WPLAT POD.I OPLA	10 000,00	9 098,22	90,98	901,78
756 75616	WPL.Z POD.ROL,LEŚ,LOK,SPAD,DAR	1 867 857,00	1 919 519,99	102,77	-51 662,99
756 75618 0410 0000 B	WPLYWY Z OPLATY SKARBOWEJ	30 000,00	27 203,10	90,68	2 796,90
756 75618 0410	WPLYWY Z OPLATY SKARBOWEJ	30 000,00	27 203,10	90,68	2 796,90
756 75618 0480 0000 B	WPLYWY-OPL.ZA ZEZ.NA SPRZ.ALK.	128 134,00	128 162,53	100,02	-28,53
756 75618 0480	WPLYWY-OPL.ZA ZEZ.NA SPRZ.ALK.	128 134,00	128 162,53	100,02	-28,53
756 75618 0490 0000 B	WPLYWY-POB.NA POD.ODRĘB.USTAW	11 117,00	11 491,93	103,37	-374,93
756 75618 0490	WPLYWY-POB.NA POD.ODRĘB.USTAW	11 117,00	11 491,93	103,37	-374,93
756 75618 0690 0000 B	WPLYWY Z RÓŻNYCH OPLAT	0,00	378,00	0,00	-378,00
756 75618 0690	WPLYWY Z RÓŻNYCH OPLAT	0,00	378,00	0,00	-378,00
756 75618	WPL.Z OPLATY SKARBOWEJ	169 251,00	167 235,56	98,81	2 015,44
756 75621 0010 0000 B	POD. DOCH. OD OSÓB FIZYCZNYCH	2 144 478,00	2 168 277,00	101,11	-23 799,00
756 75621 0010	POD. DOCH. OD OSÓB FIZYCZNYCH	2 144 478,00	2 168 277,00	101,11	-23 799,00
756 75621 0020 0000 B	POD. DOCH. OD OSÓB PRAWNYCH	0,00	-23 476,59	0,00	23 476,59
756 75621 0020	POD. DOCH. OD OSÓB PRAWNYCH	0,00	-23 476,59	0,00	23 476,59
756 75621	UDZ.GMIN W POD.DOCH.BUDŻ.PAŃST	2 144 478,00	2 144 800,41	100,02	-322,41
756	DOCHODY-OS.PRAWNE,FIZ.I INNE	5 069 355,00	5 109 661,11	100,80	-40 306,11
758 75801 2920 0000 B	SUBWENCJE OGÓLNE Z BUD.PAŃSTWA	7 003 829,00	7 003 829,00	100,00	0,00
758 75801 2920	SUBWENCJE OGÓLNE Z BUD.PAŃSTWA	7 003 829,00	7 003 829,00	100,00	0,00
758 75801	CZĘŚĆ OSW.SUBW.JED.SAM.TERYTOR	7 003 829,00	7 003 829,00	100,00	0,00
758 75807 2920 0000 B	SUBWENCJE OGÓLNE Z BUD.PAŃSTWA	4 681 235,00	4 681 235,00	100,00	0,00
758 75807 2920	SUBWENCJE OGÓLNE Z BUD.PAŃSTWA	4 681 235,00	4 681 235,00	100,00	0,00
758 75807		4 681 235,00	4 681 235,00	100,00	0,00
758 75814 2030 0000 B	DOT.REAL.WŁAS.ZADAŃ BIEŻ.GMIN	82 900,00	82 899,58	100,00	0,42
758 75814 2030	DOT.REAL.WŁAS.ZADAŃ BIEŻ.GMIN	82 900,00	82 899,58	100,00	0,42
758 75814	RÓŻNE ROZLICZENIA FINANSOWE	82 900,00	82 899,58	100,00	0,42
758 75831 2920 0000 B	SUBWENCJE OGÓLNE Z BUD.PAŃSTWA	391 363,00	391 363,00	100,00	0,00
758 75831 2920	SUBWENCJE OGÓLNE Z BUD.PAŃSTWA	391 363,00	391 363,00	100,00	0,00

Klasyfikacja	Nazwa	Plan	Wykonanie	%	Saldo
758 75831		391 363,00	391 363,00	100,00	0,00
758	RÓŻNE ROZLICZENIA	12 159 327,00	12 159 326,58	100,00	0,42
801 80101 0830 0000 B	WPLYWY Z USLUG	37 946,00	41 538,30	109,47	-3 592,30
801 80101 0830	WPLYWY Z USLUG	37 946,00	41 538,30	109,47	-3 592,30
801 80101 0960 0000 B	OTRZ.SPADKI ZAP.I DAR.PIENIĘŻ.	5 200,00	5 200,00	100,00	0,00
801 80101 0960	OTRZ.SPADKI ZAP.I DAR.PIENIĘŻ.	5 200,00	5 200,00	100,00	0,00
801 80101 2010 0000 B	DOT.C.Z BP NA ZAD.BIEŻ.I ZLEC	7 649,23	7 524,15	98,36	125,08
801 80101 2010	DOT.C.Z BP NA ZAD.BIEŻ.I ZLEC	7 649,23	7 524,15	98,36	125,08
801 80101 6297 0000 B	ŚROD.NA INW.GMIN,POW - INNE ŻR	324 720,00	324 720,17	100,00	-0,17
801 80101 6297	ŚROD.NA INW.GMIN,POW - INNE ŻR	324 720,00	324 720,17	100,00	-0,17
801 80101 6330 0000 B	DOT.C.Z BUD.NA INW.WŁASNE GMIN	120 900,00	120 900,00	100,00	0,00
801 80101 6330	DOT.C.Z BUD.NA INW.WŁASNE GMIN	120 900,00	120 900,00	100,00	0,00
801 80101	SZKOLY PODSTAWOWE	496 415,23	499 882,62	100,70	-3 467,39
801 80103 2030 0000 B	DOT.REAL.WŁAS.ZADAŃ BIEŻ.GMIN	166 700,00	166 700,00	100,00	0,00
801 80103 2030	DOT.REAL.WŁAS.ZADAŃ BIEŻ.GMIN	166 700,00	166 700,00	100,00	0,00
801 80103		166 700,00	166 700,00	100,00	0,00
801 80104 0830 0000 B	WPLYWY Z USLUG	54 878,00	53 651,00	97,76	1 227,00
801 80104 0830	WPLYWY Z USLUG	54 878,00	53 651,00	97,76	1 227,00
801 80104 2030 0000 B	DOT.REAL.WŁAS.ZADAŃ BIEŻ.GMIN	64 022,00	64 022,00	100,00	0,00
801 80104 2030	DOT.REAL.WŁAS.ZADAŃ BIEŻ.GMIN	64 022,00	64 022,00	100,00	0,00
801 80104	ODDZ.KL*0"W PRZEDSZ.I SZ.PODST	118 900,00	117 673,00	98,97	1 227,00
801 80110 0750 0000 B	DOCH.Z NAJMU I DZIER.SKŁ.MAJĄT	8 070,00	8 850,00	109,67	-780,00
801 80110 0750	DOCH.Z NAJMU I DZIER.SKŁ.MAJĄT	8 070,00	8 850,00	109,67	-780,00
801 80110 0960 0000 B	OTRZ.SPADKI ZAP.I DAR.PIENIĘŻ.	7 000,00	7 000,00	100,00	0,00
801 80110 0960	OTRZ.SPADKI ZAP.I DAR.PIENIĘŻ.	7 000,00	7 000,00	100,00	0,00
801 80110	GIMNAZJA	15 070,00	15 850,00	105,18	-780,00
801 80148 0830 0000 B	WPLYWY Z USLUG	88 050,00	92 190,70	104,70	-4 140,70
801 80148 0830	WPLYWY Z USLUG	88 050,00	92 190,70	104,70	-4 140,70
801 80148		88 050,00	92 190,70	104,70	-4 140,70
801 80195 6297 0000 B	ŚROD.NA INW.GMIN,POW - INNE ŻR	23 832,00	23 832,00	100,00	0,00
801 80195 6297	ŚROD.NA INW.GMIN,POW - INNE ŻR	23 832,00	23 832,00	100,00	0,00
801 80195	POZOSTAŁA DZIAŁALNOŚĆ	23 832,00	23 832,00	100,00	0,00
801	OŚWIATA I WYCHOWANIE	908 967,23	916 128,32	100,79	-7 161,09
851 85154 0690 0000 B	WPLYWY Z RÓŻNYCH OPLAT	0,00	0,00	0,00	0,00
851 85154 0690	WPLYWY Z RÓŻNYCH OPLAT	0,00	0,00	0,00	0,00
851 85154	PRZECIWDZIAŁANIE ALKOHOLIZMOWI	0,00	0,00	0,00	0,00
851	OCHRONA ZDROWIA	0,00	0,00	0,00	0,00
852 85212 0920 0000 B	POZOSTAŁE ODSETKI	0,00	0,00	0,00	0,00
852 85212 0920	POZOSTAŁE ODSETKI	0,00	0,00	0,00	0,00
852 85212 0970 0000 B	WPLYWY Z RÓŻNYCH DOCHODÓW	0,00	0,00	0,00	0,00
852 85212 0970	WPLYWY Z RÓŻNYCH DOCHODÓW	0,00	0,00	0,00	0,00
852 85212 0980 0000 B	Wpl.z tyt.zwr.wypl.św.z f.allim	0,00	0,00	0,00	0,00
852 85212 0980		0,00	0,00	0,00	0,00
852 85212 2010 0000 B	DOT.C.Z BP NA ZAD.BIEŻ.I ZLEC	2 936 704,00	2 859 424,46	97,37	77 279,54
852 85212 2010	DOT.C.Z BP NA ZAD.BIEŻ.I ZLEC	2 936 704,00	2 859 424,46	97,37	77 279,54
852 85212 2360 0000 B	DOCH.JST ZWIĄZ.Z REAL.ZAD.ZLEC	16 000,00	17 570,50	109,82	-1 570,50
852 85212 2360	DOCH.JST ZWIĄZ.Z REAL.ZAD.ZLEC	16 000,00	17 570,50	109,82	-1 570,50
852 85212		2 952 704,00	2 876 994,96	97,44	75 709,04
852 85213 2010 0000 B	DOT.C.Z BP NA ZAD.BIEŻ.I ZLEC	7 475,00	5 729,28	76,65	1 745,72
852 85213 2010	DOT.C.Z BP NA ZAD.BIEŻ.I ZLEC	7 475,00	5 729,28	76,65	1 745,72
852 85213 2030 0000 B	DOT.REAL.WŁAS.ZADAŃ BIEŻ.GMIN	13 007,00	12 997,32	99,93	9,68
852 85213 2030	DOT.REAL.WŁAS.ZADAŃ BIEŻ.GMIN	13 007,00	12 997,32	99,93	9,68
852 85213		20 482,00	18 726,60	91,43	1 755,40
852 85214 2030 0000 B	DOT.REAL.WŁAS.ZADAŃ BIEŻ.GMIN	482 445,00	482 445,00	100,00	0,00
852 85214 2030	DOT.REAL.WŁAS.ZADAŃ BIEŻ.GMIN	482 445,00	482 445,00	100,00	0,00
852 85214 2039 0000 B	DOT.REAL.WŁAS.ZADAŃ BIEŻ.GMIN	25 018,00	25 017,08	100,00	0,92
852 85214 2039	DOT.REAL.WŁAS.ZADAŃ BIEŻ.GMIN	25 018,00	25 017,08	100,00	0,92
852 85214		507 463,00	507 462,08	100,00	0,92
852 85215 2010 0000 B	DOT.C.Z BP NA ZAD.BIEŻ.I ZLEC	11 544,28	0,00	0,00	11 544,28

Klasyfikacja	Nazwa	Plan	Wykonanie	%	Saldo
852 85215 2010	DOT.C.Z BP NA ZAD.BIEŻ.I ZLEC	11 544,28	0,00	0,00	11 544,28
852 85215		11 544,28	0,00	0,00	11 544,28
852 85216 2030 0000 B		173 364,00	173 198,55	99,90	165,45
852 85216 2030	DOT.REAL.WŁAS.ZADAŃ BIEŻ.GMIN	173 364,00	173 198,55	99,90	165,45
852 85216		173 364,00	173 198,55	99,90	165,45
852 85219 2010 0000 B	DOT.C.Z BP NA ZAD.BIEŻ.I ZLEC	236,00	236,00	100,00	0,00
852 85219 2010	DOT.C.Z BP NA ZAD.BIEŻ.I ZLEC	236,00	236,00	100,00	0,00
852 85219 2030 0000 B	DOT.REAL.WŁAS.ZADAŃ BIEŻ.GMIN	133 596,00	133 596,00	100,00	0,00
852 85219 2030	DOT.REAL.WŁAS.ZADAŃ BIEŻ.GMIN	133 596,00	133 596,00	100,00	0,00
852 85219		133 832,00	133 832,00	100,00	0,00
852 85228 0830 0000 B	WPLYWY Z USLUG	12 000,00	13 905,72	115,88	-1 905,72
852 85228 0830	WPLYWY Z USLUG	12 000,00	13 905,72	115,88	-1 905,72
852 85228		12 000,00	13 905,72	115,88	-1 905,72
852 85295 0960 0000 B	OTRZ.SPADKI ZAP.I DAR.PIENIĘŻ.	600,00	200,00	33,33	400,00
852 85295 0960	OTRZ.SPADKI ZAP.I DAR.PIENIĘŻ.	600,00	200,00	33,33	400,00
852 85295 2010 0000 B	DOT.C.Z BP NA ZAD.BIEŻ.I ZLEC	76 527,79	75 485,30	98,64	1 042,49
852 85295 2010	DOT.C.Z BP NA ZAD.BIEŻ.I ZLEC	76 527,79	75 485,30	98,64	1 042,49
852 85295 2030 0000 B	DOT.REAL.WŁAS.ZADAŃ BIEŻ.GMIN	148 000,00	148 000,00	100,00	0,00
852 85295 2030	DOT.REAL.WŁAS.ZADAŃ BIEŻ.GMIN	148 000,00	148 000,00	100,00	0,00
852 85295		225 127,79	223 685,30	99,36	1 442,49
852		4 036 517,07	3 947 805,21	97,80	88 711,86
853 85395 0920 0000 B	POZOSTALE ODSETKI	0,00	54,57	0,00	-54,57
853 85395 0920	POZOSTALE ODSETKI	0,00	54,57	0,00	-54,57
853 85395 2007 0000 B	dot. rozw. oraz śr. na fin.WPR	202 519,00	177 515,69	87,65	25 003,31
853 85395 2007	DOT.CEL.Z.PROG.UE	202 519,00	177 515,69	87,65	25 003,31
853 85395 2009 0000 B	Dot. rozw. oraz śr. na roz.WPR	10 722,00	9 397,89	87,65	1 324,11
853 85395 2009	DOT.CEL.Z.PROG.UE	10 722,00	9 397,89	87,65	1 324,11
853 85395	POZOSTAŁA DZIAŁALNOŚĆ	213 241,00	186 968,15	87,68	26 272,85
853	OPIEKA SPOLECZNA	213 241,00	186 968,15	87,68	26 272,85
854 85415 0970 0000 B	WPLYWY Z RÓŻNYCH DOCHODÓW	589,00	583,50	99,07	5,50
854 85415 0970	WPLYWY Z RÓŻNYCH DOCHODÓW	589,00	583,50	99,07	5,50
854 85415 2030 0000 B	DOT.REAL.WŁAS.ZADAŃ BIEŻ.GMIN	260 000,00	228 435,80	87,86	31 564,20
854 85415 2030	DOT.REAL.WŁAS.ZADAŃ BIEŻ.GMIN	260 000,00	228 435,80	87,86	31 564,20
854 85415 2040 0000 B	Dot. cel. otrz. z budż. państw	24 259,00	20 609,90	84,96	3 649,10
854 85415 2040		24 259,00	20 609,90	84,96	3 649,10
854 85415	POMOC MATERIALNA DLA UCZNIÓW	284 848,00	249 629,20	87,64	35 218,80
854	EDUKACYJNA OPIEKA WYCHOWAWCZA	284 848,00	249 629,20	87,64	35 218,80
900 90001 2460 0000 B		13 800,00	13 800,00	100,00	0,00
900 90001 2460		13 800,00	13 800,00	100,00	0,00
900 90001 6297 0000 B	ŚROD.NA INW.GMIN,POW - INNE ŹR	720 598,00	720 597,66	100,00	0,34
900 90001 6297	ŚROD.NA INW.GMIN,POW - INNE ŹR	720 598,00	720 597,66	100,00	0,34
900 90001	GOSP.SCIEKOWA I OCHRONA WÓD	734 398,00	734 397,66	100,00	0,34
900 90002 2460 0000 B		39 074,00	39 074,08	100,00	-0,08
900 90002 2460		39 074,00	39 074,08	100,00	-0,08
900 90002	GOSPODARKA ODPADAMI	39 074,00	39 074,08	100,00	-0,08
900 90004 2460 0000 B	Środki otrzymano od pozostałych c	9 880,00	9 880,00	100,00	0,00
900 90004 2460		9 880,00	9 880,00	100,00	0,00
900 90004	UTRZYM.ZIEL.W MIAST.I GMINACH	9 880,00	9 880,00	100,00	0,00
900 90019 0690 0000 B	WPLYWY Z RÓŻNYCH OPLAT	7 000,00	13 473,72	192,48	-6 473,72
900 90019 0690	WPLYWY Z RÓŻNYCH OPLAT	7 000,00	13 473,72	192,48	-6 473,72
900 90019		7 000,00	13 473,72	192,48	-6 473,72
900 90095 6297 0000 B	ŚROD.NA INW.GMIN,POW.-INNE ŹRÓ	355 919,48	186 018,48	52,26	169 901,00
900 90095 6297	ŚROD.NA INW.GMIN,POW - INNE ŹR	355 919,48	186 018,48	52,26	169 901,00
900 90095 6299 0000 B	ŚROD.NA INW.GMIN,POW - INNE ŹR	14 301,16	14 301,16	100,00	0,00
900 90095 6299	ŚROD.NA INW.GMIN,POW.-INNE ŹRÓ	14 301,16	14 301,16	100,00	0,00
900 90095	POZOSTAŁA DZIAŁALNOŚĆ	370 220,64	200 319,64	54,11	169 901,00
900	GOSP.KOMUN.I OCHR. ŚRODOWSKA	1 160 572,64	997 145,10	85,92	163 427,54
921 92109 6297 0000 B	ŚROD.NA INW.GMIN,POW - INNE ŹR	29 428,00	29 428,00	100,00	0,00
921 92109 6297	ŚROD.NA INW.GMIN,POW - INNE ŹR	29 428,00	29 428,00	100,00	0,00

Klasyfikacja	Nazwa	Plan	Wykonanie	%	Saldo
921 92109	DOMY I OSR.KULT.SWET.I KLUBY	29 428,00	29 428,00	100,00	0,00
921 92116 2320 0000 B	DOT.Z POWATU NA ZAD.BIEŻĄCE	3 000,00	3 000,00	100,00	0,00
921 92116 2320	DOT.Z POWATU NA ZAD.BIEŻĄCE	3 000,00	3 000,00	100,00	0,00
921 92116	BIBLIOTEKI	3 000,00	3 000,00	100,00	0,00
921 92120 2310 0000 B	DOT.Z GMINY NA ZADANIA BIEŻĄCE	5 000,00	3 930,00	78,60	1 070,00
921 92120 2310	DOT.Z GMINY NA ZADANIA BIEŻĄCE	5 000,00	3 930,00	78,60	1 070,00
921 92120	OCHRONA I KONSERWACJA ZABYTKÓW	5 000,00	3 930,00	78,60	1 070,00
921 92195 0830 0000 B	WPLYWY Z USŁUG	2 901,00	2 900,40	99,98	0,60
921 92195 0830	WPLYWY Z USŁUG	2 901,00	2 900,40	99,98	0,60
921 92195 0960 0000 B	OTRZ.SPADKI ZAP.I DAR.PIENIĘŻ.	4 700,00	4 700,00	100,00	0,00
921 92195 0960	OTRZ.SPADKI ZAP.I DAR.PIENIĘŻ.	4 700,00	4 700,00	100,00	0,00
921 92195	POZOSTAŁA DZIAŁALNOŚĆ	7 601,00	7 600,40	99,99	0,60
921	KULTURA I OCHR. DZ. NARODOWEGO	45 029,00	43 958,40	97,62	1 070,60
926 92695 2007 0000 B	DOT.CEL.Z.PROG.UJ	25 000,00	25 000,00	100,00	0,00
926 92695 2007	DOT.CEL.Z.PROG.UJ	25 000,00	25 000,00	100,00	0,00
926 92695	POZOSTAŁA DZIAŁALNOŚĆ	25 000,00	25 000,00	100,00	0,00
926	KULTURA FIZYCZNA I SPORT	25 000,00	25 000,00	100,00	0,00
<b>SUMA</b>		<b>25 044 839,70</b>	<b>24 759 358,82</b>	<b>98,86</b>	<b>285 480,88</b>

Koniec wydruku

Sporządziła: (0) Agnieszka Szczesniak

BURMISTRZ  
  
mgr Marek Dorabiała

## Realizacja Wydatków Budżetowych

Plan do: 2014-12-31 Wyk.do: 2014-12-31

Klasyfikacja	Nazwa	Plan	Wykonanie	%	Saldo
010 01010 6050 0000 B	INWESTYCJE JEDN. BUDŻETOWYCH	57 000,00	32 808,96	57,56	24 191,04
010 01010 6050	INWESTYCJE JEDN. BUDŻETOWYCH	57 000,00	32 808,96	57,56	24 191,04
010 01010	INFRASTR. WODOCI. I SANIT. WSI	57 000,00	32 808,96	57,56	24 191,04
010 01030 2850 0000 B	WPL. GMIN NA RZECZ IZB ROLN.	9 615,00	9 615,00	100,00	0,00
010 01030 2850	Wpłaty gmin na rzecz izb roln.	9 615,00	9 615,00	100,00	0,00
010 01030		9 615,00	9 615,00	100,00	0,00
010 01095 4110 0000 B	SKŁADKI NA UBEZP. SPOLECZNE	1 913,25	1 913,24	100,00	0,01
010 01095 4110	SKŁADKI NA UBEZP. SPOLECZNE	1 913,25	1 913,24	100,00	0,01
010 01095 4120 0000 B	SKŁADKI NA FUNDUSZ PRACY	269,52	269,52	100,00	0,00
010 01095 4120	SKŁADKI NA FUNDUSZ PRACY	269,52	269,52	100,00	0,00
010 01095 4170 0000 B	Wynagrodzenia bezosobowe	11 130,00	11 130,00	100,00	0,00
010 01095 4170	Wynagrodzenia bezosobowe	11 130,00	11 130,00	100,00	0,00
010 01095 4210 0000 B	ZAKUP MATERIAŁÓW I WYPOSAŻENIA	3 104,87	1 484,90	47,82	1 619,97
010 01095 4210	ZAKUP MATERIAŁÓW I WYPOSAŻENIA	3 104,87	1 484,90	47,82	1 619,97
010 01095 4260 0000 B	ZAKUP ENERGII	400,00	275,74	68,94	124,26
010 01095 4260	ZAKUP ENERGII	400,00	275,74	68,94	124,26
010 01095 4300 0000 B	ZAKUP USŁUG POZOSTALYCH	3 146,93	431,67	13,72	2 715,26
010 01095 4300	ZAKUP USŁUG POZOSTALYCH	3 146,93	431,67	13,72	2 715,26
010 01095 4430 0000 B	RÓŻNE OPLATY I SKŁADKI	697 728,19	697 530,83	99,97	197,36
010 01095 4430	RÓŻNE OPLATY I SKŁADKI	697 728,19	697 530,83	99,97	197,36
010 01095	POZOSTAŁA DZIAŁALNOŚĆ	717 692,76	713 035,90	99,35	4 656,86
010	ROLNICTWO I LOWIECTWO	784 307,76	755 459,86	96,32	28 847,90
400 40002 2650 0000 B	DOT. PRZEDM. DLA ZAKŁ. BUDŻET.	164 500,00	157 765,02	95,91	6 734,98
400 40002 2650		164 500,00	157 765,02	95,91	6 734,98
400 40002	DOSTARCZANIE WODY	164 500,00	157 765,02	95,91	6 734,98
400	WYTW. I ZAOP.-E.ELEKTR.GAZ,WODA	164 500,00	157 765,02	95,91	6 734,98
600 60014 4210 0000 B	ZAKUP MATERIAŁÓW I WYPOSAŻENIA	6 363,00	6 362,54	99,99	0,46
600 60014 4210	ZAKUP MATERIAŁÓW I WYPOSAŻENIA	6 363,00	6 362,54	99,99	0,46
600 60014 4300 0000 B	ZAKUP USŁUG POZOSTALYCH	59 215,00	59 215,00	100,00	0,00
600 60014 4300	ZAKUP USŁUG POZOSTALYCH	59 215,00	59 215,00	100,00	0,00
600 60014	DROGI PUBLICZNE POWATOWE	65 578,00	65 577,54	100,00	0,46
600 60016 4210 0000 B	ZAKUP MATERIAŁÓW I WYPOSAŻENIA	75 000,00	49 195,66	65,59	25 804,34
600 60016 4210	ZAKUP MATERIAŁÓW I WYPOSAŻENIA	75 000,00	49 195,66	65,59	25 804,34
600 60016 4270 0000 B	ZAKUP USŁUG REMONTOWYCH	120 000,00	91 958,89	76,63	28 041,11
600 60016 4270	ZAKUP USŁUG REMONTOWYCH	120 000,00	91 958,89	76,63	28 041,11
600 60016 4300 0000 B	ZAKUP USŁUG POZOSTALYCH	363 937,00	327 289,42	89,93	36 647,58
600 60016 4300	ZAKUP USŁUG POZOSTALYCH	363 937,00	327 289,42	89,93	36 647,58
600 60016 4430 0000 B	RÓŻNE OPLATY I SKŁADKI	64 170,00	64 166,01	99,99	3,99
600 60016 4430	RÓŻNE OPLATY I SKŁADKI	64 170,00	64 166,01	99,99	3,99
600 60016 6050 0000 B	INWESTYCJE JEDN. BUDŻETOWYCH	1 695 900,00	1 633 045,62	96,29	62 854,38
600 60016 6050	INWESTYCJE JEDN. BUDŻETOWYCH	1 695 900,00	1 633 045,62	96,29	62 854,38
600 60016	DROGI PUBLICZNE GMINNE	2 319 007,00	2 165 655,60	93,39	153 351,40
600	TRANSPORT I ŁĄCZNOŚĆ	2 384 585,00	2 231 233,14	93,57	153 351,86
700 70004 2650 0000 B	DOT. PRZED. Z BUDŻ. DLA ZAKŁ.	28 579,00	26 942,38	94,27	1 636,62
700 70004 2650		28 579,00	26 942,38	94,27	1 636,62
700 70004 6210 0000 B	DOT.C.-Z BUD.DLA ZAKŁADÓW BUDŻ	90 000,00	84 747,00	94,16	5 253,00
700 70004 6210	DOT.C.-Z BUD.DLA ZAKŁADÓW BUDŻ	90 000,00	84 747,00	94,16	5 253,00
700 70004	RÓŻNE JED.OBSL.GOSP.MIESZ.KOM.	118 579,00	111 689,38	94,19	6 889,62
700	GOSPODARKA MIESZKANIOWA	118 579,00	111 689,38	94,19	6 889,62
710 71004 4300 0000 B	ZAKUP USŁUG POZOSTALYCH	25 000,00	22 247,73	88,99	2 752,27
710 71004 4300	ZAKUP USŁUG POZOSTALYCH	25 000,00	22 247,73	88,99	2 752,27
710 71004	PLANY ZAGOSPOD.PRZESTRZENNEGO	25 000,00	22 247,73	88,99	2 752,27
710	DZIAŁALNOŚĆ USŁUGOWA	25 000,00	22 247,73	88,99	2 752,27

Klasyfikacja	Nazwa	Plan	Wykonanie	%	Saldo
750 75011 4010 0000 B	WYNAGRODZENIA OSOBOWE PRACOWN.	83 605,00	83 604,36	100,00	0,64
750 75011 4010	WYNAGRODZENIA OSOBOWE PRACOWN.	83 605,00	83 604,36	100,00	0,64
750 75011 4040 0000 B	DODATKOWE WYNAGRODZENIE ROCZNE	6 676,00	6 675,05	99,99	0,95
750 75011 4040	DODATKOWE WYNAGRODZENIE ROCZNE	6 676,00	6 675,05	99,99	0,95
750 75011 4110 0000 B	SKŁADKI NA UBEZP. SPOLECZNE	18 508,00	15 519,02	83,85	2 988,98
750 75011 4110	SKŁADKI NA UBEZP. SPOLECZNE	18 508,00	15 519,02	83,85	2 988,98
750 75011 4120 0000 B	SKŁADKI NA FUNDUSZ PRACY	2 393,00	2 211,90	92,43	181,10
750 75011 4120	SKŁADKI NA FUNDUSZ PRACY	2 393,00	2 211,90	92,43	181,10
750 75011 4210 0000 B	ZAKUP MATERIAŁÓW I WYPOSAŻENIA	1 444,00	1 442,83	99,92	1,17
750 75011 4210	ZAKUP MATERIAŁÓW I WYPOSAŻENIA	1 444,00	1 442,83	99,92	1,17
750 75011 4300 0000 B	ZAKUP USŁUG POZOSTALYCH	1 700,00	935,00	55,00	765,00
750 75011 4300	ZAKUP USŁUG POZOSTALYCH	1 700,00	935,00	55,00	765,00
750 75011 4410 0000 B	PODRÓŻE SŁUŻBOWE KRAJOWE	550,00	379,10	68,93	170,90
750 75011 4410	PODRÓŻE SŁUŻBOWE KRAJOWE	550,00	379,10	68,93	170,90
750 75011 4440 0000 B	ODPISY NA ZAKŁ.FUN.SWAD.SOCJ.	2 188,00	2 187,86	99,99	0,14
750 75011 4440	ODPISY NA ZAKŁ.FUN.SWAD.SOCJ.	2 188,00	2 187,86	99,99	0,14
750 75011 4700 0000 B	SZK. PR. NIEBĘD. CZL. KOR.S.C.	0,00	0,00	0,00	0,00
750 75011 4700		0,00	0,00	0,00	0,00
750 75011	URZĘDY WOJEWÓDZKIE	117 064,00	112 955,12	96,49	4 108,88
750 75022 3030 0000 B	RÓŻNE WYD.NA RZECZ OSÓB FIZYCZ	97 800,00	95 605,28	97,76	2 194,72
750 75022 3030	RÓŻNE WYD.NA RZECZ OSÓB FIZYCZ	97 800,00	95 605,28	97,76	2 194,72
750 75022 4210 0000 B	ZAKUP MATERIAŁÓW I WYPOSAŻENIA	500,00	316,52	63,30	183,48
750 75022 4210	ZAKUP MATERIAŁÓW I WYPOSAŻENIA	500,00	316,52	63,30	183,48
750 75022 4300 0000 B	ZAKUP USŁUG POZOSTALYCH	180,00	55,35	30,75	124,65
750 75022 4300	ZAKUP USŁUG POZOSTALYCH	180,00	55,35	30,75	124,65
750 75022 4410 0000 B	PODRÓŻE SŁUŻBOWE KRAJOWE	300,00	0,00	0,00	300,00
750 75022 4410	PODRÓŻE SŁUŻBOWE KRAJOWE	300,00	0,00	0,00	300,00
750 75022 4700 0000 B	Szkolenia pracowników niobędąc	1 000,00	0,00	0,00	1 000,00
750 75022 4700		1 000,00	0,00	0,00	1 000,00
750 75022	RADY GMIN NA PRAWACH POWIATU	99 780,00	95 977,15	96,19	3 802,85
750 75023 2339 0000 B	DOT.OD SAMORZĄDU WOJEWÓDZTWA	2 780,00	1 621,76	58,34	1 158,24
750 75023 2339	DOT.OD SAMORZĄDU WOJEWÓDZTWA	2 780,00	1 621,76	58,34	1 158,24
750 75023 3020 0000 B	NAGR.I WYD.OSOB.NIE ZAL.DO WYN	1 453,00	1 438,91	99,03	14,09
750 75023 3020	NAGR.I WYD.OSOB.NIE ZAL.DO WYN	1 453,00	1 438,91	99,03	14,09
750 75023 3030 0000 B	RÓŻNE WYD.NA RZECZ OSÓB FIZYCZ	82 800,00	82 777,89	99,97	22,11
750 75023 3030	RÓŻNE WYD.NA RZECZ OSÓB FIZYCZ	82 800,00	82 777,89	99,97	22,11
750 75023 4010 0000 B	WYNAGRODZENIA OSOBOWE PRACOWN.	1 271 992,00	1 222 195,95	96,09	49 796,05
750 75023 4010	WYNAGRODZENIA OSOBOWE PRACOWN.	1 271 992,00	1 222 195,95	96,09	49 796,05
750 75023 4040 0000 B	DODATKOWE WYNAGRODZENIE ROCZNE	83 915,00	83 828,85	99,90	86,15
750 75023 4040	DODATKOWE WYNAGRODZENIE ROCZNE	83 915,00	83 828,85	99,90	86,15
750 75023 4110 0000 B	SKŁADKI NA UBEZP. SPOLECZNE	209 967,00	192 325,31	91,60	17 641,69
750 75023 4110	SKŁADKI NA UBEZP. SPOLECZNE	209 967,00	192 325,31	91,60	17 641,69
750 75023 4120 0000 B	SKŁADKI NA FUNDUSZ PRACY	29 182,00	25 624,17	87,81	3 557,83
750 75023 4120	SKŁADKI NA FUNDUSZ PRACY	29 182,00	25 624,17	87,81	3 557,83
750 75023 4140 0000 B	Wpłaty na PFRON	1 858,00	1 549,00	83,37	309,00
750 75023 4140	WPL.NA PAN.FUN.REHAB.OS.NIEPEL	1 858,00	1 549,00	83,37	309,00
750 75023 4170 0000 B	WYNAGRODZENIA BEZOSOBOWE	69 400,00	69 391,96	99,99	8,04
750 75023 4170	Wynagrodzenia bezosobowe	69 400,00	69 391,96	99,99	8,04
750 75023 4210 0000 B	ZAKUP MATERIAŁÓW I WYPOSAŻENIA	116 500,00	114 417,88	98,21	2 082,12
750 75023 4210	ZAKUP MATERIAŁÓW I WYPOSAŻENIA	116 500,00	114 417,88	98,21	2 082,12
750 75023 4260 0000 B	ZAKUP ENERGII	19 567,00	16 566,43	84,67	3 000,57
750 75023 4260	ZAKUP ENERGII	19 567,00	16 566,43	84,67	3 000,57
750 75023 4270 0000 B	ZAKUP USŁUG REMONTOWYCH	300,00	215,30	71,77	84,70
750 75023 4270	ZAKUP USŁUG REMONTOWYCH	300,00	215,30	71,77	84,70
750 75023 4280 0000 B	ZAKUP USŁUG ZDROWOTNYCH	2 390,00	2 350,00	98,33	40,00
750 75023 4280	ZAKUP USŁUG ZDROWOTNYCH	2 390,00	2 350,00	98,33	40,00
750 75023 4300 0000 B	ZAKUP USŁUG POZOSTALYCH	124 100,00	123 989,16	99,91	110,84
750 75023 4300	ZAKUP USŁUG POZOSTALYCH	124 100,00	123 989,16	99,91	110,84
750 75023 4360 0000 B	OPL. Z TYT. ZAK. TEL. KOMORK.	10 000,00	8 882,81	88,83	1 117,19

Klasyfikacja	Nazwa	Plan	Wykonanie	%	Saldo
750 75023 4360		10 000,00	8 882,81	88,83	1 117,19
750 75023 4370 0000 B	OPL. Z TYT. ZAK. TEL. STACJON.	5 500,00	5 168,16	93,97	331,84
750 75023 4370		5 500,00	5 168,16	93,97	331,84
750 75023 4410 0000 B	PODRÓŻE SŁUŻBOWE KRAJOWE	3 880,00	3 875,76	99,89	4,24
750 75023 4410	PODRÓŻE SŁUŻBOWE KRAJOWE	3 880,00	3 875,76	99,89	4,24
750 75023 4430 0000 B	RÓŻNE OPLATY I SKŁADKI	15 000,00	14 781,11	98,54	218,89
750 75023 4430	RÓŻNE OPLATY I SKŁADKI	15 000,00	14 781,11	98,54	218,89
750 75023 4440 0000 B	ODPISY NA ZAKŁ.FUN.SWIAD.SOCJ.	50 504,00	50 503,59	100,00	0,41
750 75023 4440	ODPISY NA ZAKŁ.FUN.SWIAD.SOCJ.	50 504,00	50 503,59	100,00	0,41
750 75023 4610 0000 B	KOSZTY POSTĘP.SĄD.I PROKURATOR	2 500,00	1 333,76	53,35	1 166,24
750 75023 4610	KOSZTY POSTĘP.SĄD.I PROKURATOR	2 500,00	1 333,76	53,35	1 166,24
750 75023 4700 0000 B	SZK. PR. NIEBĘD. CZŁ. KOR.S.C.	8 000,00	7 881,00	98,51	119,00
750 75023 4700		8 000,00	7 881,00	98,51	119,00
750 75023 6050 0000 B	INWESTYCJE JEDN. BUDŻETOWYCH	17 466,00	17 466,00	100,00	0,00
750 75023 6050	INWESTYCJE JEDN. BUDŻETOWYCH	17 466,00	17 466,00	100,00	0,00
750 75023 6060 0000 B	ZAKUPY INWEST.JEDN.BUDŻETOWYCH	10 195,00	10 058,20	98,66	136,80
750 75023 6060	ZAKUPY INWEST.JEDN.BUDŻETOWYCH	10 195,00	10 058,20	98,66	136,80
750 75023	URZĘDY GMIN NA PRAWACH POWATU	2 139 249,00	2 058 242,96	96,21	81 006,04
750 75075 4210 0000 B	ZAKUP MATERIAŁÓW I WYPOSAŻENIA	3 794,00	3 635,89	95,83	158,11
750 75075 4210	ZAKUP MATERIAŁÓW I WYPOSAŻENIA	3 794,00	3 635,89	95,83	158,11
750 75075 4300 0000 B	ZAKUP USŁUG POZOSTAŁYCH	25 206,00	25 124,00	99,67	82,00
750 75075 4300	ZAKUP USŁUG POZOSTAŁYCH	25 206,00	25 124,00	99,67	82,00
750 75075		29 000,00	28 759,89	99,17	240,11
750 75095 4430 0000 B	RÓŻNE OPLATY I SKŁADKI	8 131,00	8 131,00	100,00	0,00
750 75095 4430	RÓŻNE OPLATY I SKŁADKI	8 131,00	8 131,00	100,00	0,00
750 75095	POZOSTAŁA DZIAŁALNOŚĆ	8 131,00	8 131,00	100,00	0,00
750	ADMINISTRACJA PUBLICZNA	2 393 224,00	2 304 066,12	96,27	89 157,88
751 75101 4110 0000 B	SKŁADKI NA UBEZP. SPOLECZNE	137,00	137,52	100,38	-0,52
751 75101 4110	SKŁADKI NA UBEZP. SPOLECZNE	137,00	137,52	100,38	-0,52
751 75101 4120 0000 B	SKŁADKI NA FUNDUSZ PRACY	20,00	19,60	98,00	0,40
751 75101 4120	SKŁADKI NA FUNDUSZ PRACY	20,00	19,60	98,00	0,40
751 75101 4170 0000 B	WYNAGRODZENIA BEZOSOBOWE	800,00	800,00	100,00	0,00
751 75101 4170	Wynagrodzenia bezosobowe	800,00	800,00	100,00	0,00
751 75101 4210 0000 B	ZAKUP MATERIAŁÓW I WYPOSAŻENIA	393,00	392,88	99,97	0,12
751 75101 4210	ZAKUP MATERIAŁÓW I WYPOSAŻENIA	393,00	392,88	99,97	0,12
751 75101	URZĘDY WL.PAN.KONT.OCHR.PRAWA	1 350,00	1 350,00	100,00	0,00
751 75109 3030 0000 B	RÓŻNE WYD.NA RZECZ OSÓB FIZYCZ	32 940,00	31 665,00	96,13	1 275,00
751 75109 3030	RÓŻNE WYD.NA RZECZ OSÓB FIZYCZ	32 940,00	31 665,00	96,13	1 275,00
751 75109 4110 0000 B	SKŁADKI NA UBEZP. SPOLECZNE	821,00	821,15	100,02	-0,15
751 75109 4110	SKŁADKI NA UBEZP. SPOLECZNE	821,00	821,15	100,02	-0,15
751 75109 4120 0000 B	SKŁADKI NA FUNDUSZ PRACY	115,00	114,57	99,63	0,43
751 75109 4120	SKŁADKI NA FUNDUSZ PRACY	115,00	114,57	99,63	0,43
751 75109 4170 0000 B		5 862,00	5 862,03	100,00	-0,03
751 75109 4170	Wynagrodzenia bezosobowe	5 862,00	5 862,03	100,00	-0,03
751 75109 4210 0000 B		5 435,00	5 435,00	100,00	0,00
751 75109 4210	ZAKUP MATERIAŁÓW I WYPOSAŻENIA	5 435,00	5 435,00	100,00	0,00
751 75109 4300 0000 B		5 653,00	5 653,65	100,01	-0,65
751 75109 4300	ZAKUP USŁUG POZOSTAŁYCH	5 653,00	5 653,65	100,01	-0,65
751 75109 4410 0000 B		288,00	287,60	99,86	0,40
751 75109 4410	PODRÓŻE SŁUŻBOWE KRAJOWE	288,00	287,60	99,86	0,40
751 75109	WYBORY DO RAD GMIN, POW.I SEJMU	51 114,00	49 839,00	97,51	1 275,00
751 75113 3030 0000 B	RÓŻNE WYD.NA RZECZ OSÓB FIZYCZ	9 000,00	9 000,00	100,00	0,00
751 75113 3030	RÓŻNE WYD.NA RZECZ OSÓB FIZYCZ	9 000,00	9 000,00	100,00	0,00
751 75113 4110 0000 B	SKŁADKI NA UBEZP. SPOLECZNE	369,00	368,43	99,85	0,57
751 75113 4110	SKŁADKI NA UBEZP. SPOLECZNE	369,00	368,43	99,85	0,57
751 75113 4120 0000 B	SKŁADKI NA FUNDUSZ PRACY	51,00	50,55	99,12	0,45
751 75113 4120	SKŁADKI NA FUNDUSZ PRACY	51,00	50,55	99,12	0,45
751 75113 4170 0000 B	WYNAGRODZENIA BEZOSOBOWE	2 963,00	2 963,29	100,01	-0,29
751 75113 4170	Wynagrodzenia bezosobowe	2 963,00	2 963,29	100,01	-0,29



Klasyfikacja	Nazwa	Plan	Wykonanie	%	Saldo
751 75113 4210 0000 B	ZAKUP MATERIAŁÓW I WYPOSAŻENIA	4 017,00	4 017,00	100,00	0,00
751 75113 4210	ZAKUP MATERIAŁÓW I WYPOSAŻENIA	4 017,00	4 017,00	100,00	0,00
751 75113 4300 0000 B	ZAKUP USŁUG POZOSTALYCH	13,00	12,30	94,62	0,70
751 75113 4300	ZAKUP USŁUG POZOSTALYCH	13,00	12,30	94,62	0,70
751 75113 4410 0000 B	PODRÓŻE SŁUŻBOWE KRAJOWE	283,00	283,00	100,00	0,00
751 75113 4410	PODRÓŻE SŁUŻBOWE KRAJOWE	283,00	283,00	100,00	0,00
751 75113		16 696,00	16 694,57	99,99	1,43
751	URZĘDY PAŃSTWOWE, PRAWO, SĄDY	69 160,00	67 883,57	98,15	1 276,43
754 75404 3000 0000 B	Wpłaty jednostek na państwowy	0,00	0,00	0,00	0,00
754 75404 3000		0,00	0,00	0,00	0,00
754 75404 4210 0000 B	ZAKUP MATERIAŁÓW I WYPOSAŻENIA	10 000,00	9 766,57	97,67	233,43
754 75404 4210	ZAKUP MATERIAŁÓW I WYPOSAŻENIA	10 000,00	9 766,57	97,67	233,43
754 75404 4300 0000 B	ZAKUP USŁUG POZOSTALYCH	520,00	520,00	100,00	0,00
754 75404 4300	ZAKUP USŁUG POZOSTALYCH	520,00	520,00	100,00	0,00
754 75404 6170 0000 B	Wpłaty jednostek na p.f.c.	32 500,00	32 500,00	100,00	0,00
754 75404 6170		32 500,00	32 500,00	100,00	0,00
754 75404	KOMENDY WOJEWÓDZKIE POLICJI	43 020,00	42 786,57	99,46	233,43
754 75412 3020 0000 B	NAGR. I WYD.OSOB.NIE ZAL.DO WYN	12 592,00	8 871,24	70,45	3 720,76
754 75412 3020	NAGR. I WYD.OSOB.NIE ZAL.DO WYN	12 592,00	8 871,24	70,45	3 720,76
754 75412 3030 0000 B	RÓŻNE WYD.NA RZECZ OSÓB FIZYCZ	7 000,00	3 442,70	49,18	3 557,30
754 75412 3030	RÓŻNE WYD.NA RZECZ OSÓB FIZYCZ	7 000,00	3 442,70	49,18	3 557,30
754 75412 4110 0000 B	SKŁADKI NA UBEZP. SPOLECZNE	500,00	0,00	0,00	500,00
754 75412 4110	SKŁADKI NA UBEZP. SPOLECZNE	500,00	0,00	0,00	500,00
754 75412 4120 0000 B	SKŁADKI NA FUNDUSZ PRACY	75,00	0,00	0,00	75,00
754 75412 4120	SKŁADKI NA FUNDUSZ PRACY	75,00	0,00	0,00	75,00
754 75412 4170 0000 B	Wynagrodzenia bezosobowe	8 000,00	5 879,50	73,49	2 120,50
754 75412 4170	Wynagrodzenia bezosobowe	8 000,00	5 879,50	73,49	2 120,50
754 75412 4210 0000 B	ZAKUP MATERIAŁÓW I WYPOSAŻENIA	75 446,00	70 097,44	92,91	5 348,56
754 75412 4210	ZAKUP MATERIAŁÓW I WYPOSAŻENIA	75 446,00	70 097,44	92,91	5 348,56
754 75412 4260 0000 B	ZAKUP ENERGII	4 700,00	4 658,62	99,12	41,38
754 75412 4260	ZAKUP ENERGII	4 700,00	4 658,62	99,12	41,38
754 75412 4270 0000 B	ZAKUP USŁUG REMONTOWYCH	2 320,00	150,00	6,47	2 170,00
754 75412 4270	ZAKUP USŁUG REMONTOWYCH	2 320,00	150,00	6,47	2 170,00
754 75412 4280 0000 B	ZAKUP USŁUG ZDROWOTNYCH	2 000,00	790,00	39,50	1 210,00
754 75412 4280	ZAKUP USŁUG ZDROWOTNYCH	2 000,00	790,00	39,50	1 210,00
754 75412 4300 0000 B	ZAKUP USŁUG POZOSTALYCH	18 000,00	14 479,83	80,44	3 520,17
754 75412 4300	ZAKUP USŁUG POZOSTALYCH	18 000,00	14 479,83	80,44	3 520,17
754 75412 4360 0000 B	OPL. Z TYT. ZAK. TEL. KOMORK.	1 700,00	1 677,59	98,68	22,41
754 75412 4360		1 700,00	1 677,59	98,68	22,41
754 75412 4370 0000 B	OPL. Z TYT. ZAK. TEL. STACJON.	750,00	742,62	99,02	7,38
754 75412 4370		750,00	742,62	99,02	7,38
754 75412 4410 0000 B	PODRÓŻE SŁUŻBOWE KRAJOWE	350,00	124,00	35,43	226,00
754 75412 4410	PODRÓŻE SŁUŻBOWE KRAJOWE	350,00	124,00	35,43	226,00
754 75412 4430 0000 B	RÓŻNE OPLATY I SKŁADKI	10 000,00	9 582,49	95,82	417,51
754 75412 4430	RÓŻNE OPLATY I SKŁADKI	10 000,00	9 582,49	95,82	417,51
754 75412	OCHOTNICZE STRAŻE POŻARNE	143 433,00	120 496,03	84,01	22 936,97
754	BEZPIECZENSTWO PUBL.I OCH.PPOŻ	186 453,00	163 282,60	87,57	23 170,40
757 75702 8110 0000 B	Odsetki od sam.pap.wart.lub	82 367,00	80 116,31	97,27	2 250,69
757 75702 8110	Ods.od sam. pap.wart.poż i kre	82 367,00	80 116,31	97,27	2 250,69
757 75702	OBSL.PAP.WART.KRED.I POŻ.JST	82 367,00	80 116,31	97,27	2 250,69
757 75704 8020 0000 B	WYP.PORĘCZ.SPL.KRAJ.KRED.BANK.	70 399,00	0,00	0,00	70 399,00
757 75704 8020	WYP.PORĘCZ.SPL.KRAJ.KRED.BANK.	70 399,00	0,00	0,00	70 399,00
757 75704	ROZL.Z PORĘ.I GW.UDZ.PRZEZ SP	70 399,00	0,00	0,00	70 399,00
757	OBSŁUGA DŁUGU PUBLICZNEGO	152 766,00	80 116,31	52,44	72 649,69
758 75818 4810 0000 B	REZERWY	150 000,00	0,00	0,00	150 000,00
758 75818 4810	REZERWY	150 000,00	0,00	0,00	150 000,00
758 75818	REZERWY OGÓLNE I CELOWE	150 000,00	0,00	0,00	150 000,00
758	RÓŻNE ROZLICZENIA	150 000,00	0,00	0,00	150 000,00
801 80101 2919 0000 B	ZWROT.DOT.WYK.NIEZG.Z PRZEZNAC	591,00	587,00	99,32	4,00

Klasyfikacja	Nazwa	Plan	Wykonanie	%	Saldo
801 80101 2919	ZWROT.DOT.WYK.NIEZG.Z PRZEZNAC	591,00	587,00	99,32	4,00
801 80101 3020 0000 B	NAGR.I WYD.OSOB.NIE ZAL.DO WYN	188 950,00	180 526,13	95,54	8 423,87
801 80101 3020	NAGR.I WYD.OSOB.NIE ZAL.DO WYN	188 950,00	180 526,13	95,54	8 423,87
801 80101 4010 0000 B	WYNAGRODZENIA OSOBOWE PRACOWN.	2 845 614,00	2 798 697,11	98,35	46 916,89
801 80101 4010	WYNAGRODZENIA OSOBOWE PRACOWN.	2 845 614,00	2 798 697,11	98,35	46 916,89
801 80101 4040 0000 B	DODATKOWE WYNAGRODZENIE ROCZNE	236 720,00	203 838,66	86,11	32 881,34
801 80101 4040	DODATKOWE WYNAGRODZENIE ROCZNE	236 720,00	203 838,66	86,11	32 881,34
801 80101 4110 0000 B	SKŁADKI NA UBEZP. SPOLECZNE	558 624,00	527 503,88	94,43	31 120,12
801 80101 4110	SKŁADKI NA UBEZP. SPOLECZNE	558 624,00	527 503,88	94,43	31 120,12
801 80101 4120 0000 B	SKŁADKI NA FUNDUSZ PRACY	78 505,00	62 545,97	79,67	15 959,03
801 80101 4120	SKŁADKI NA FUNDUSZ PRACY	78 505,00	62 545,97	79,67	15 959,03
801 80101 4170 0000 B	Wynagrodzenia bezosobowe	18 400,00	9 000,00	48,91	9 400,00
801 80101 4170	Wynagrodzenia bezosobowe	18 400,00	9 000,00	48,91	9 400,00
801 80101 4210 0000 B	ZAKUP MATERIAŁÓW I WYPOSAŻENIA	134 287,00	115 396,60	85,93	18 890,40
801 80101 4210	ZAKUP MATERIAŁÓW I WYPOSAŻENIA	134 287,00	115 396,60	85,93	18 890,40
801 80101 4240 0000 B	ZAKUP POM.NAUK.DYDAK.I KSIĄŻEK	40 562,23	38 688,43	95,38	1 873,80
801 80101 4240	ZAKUP POM.NAUK.DYDAK.I KSIĄŻEK	40 562,23	38 688,43	95,38	1 873,80
801 80101 4260 0000 B	ZAKUP ENERGII	120 300,00	115 765,48	96,23	4 534,52
801 80101 4260	ZAKUP ENERGII	120 300,00	115 765,48	96,23	4 534,52
801 80101 4270 0000 B	ZAKUP USŁUG REMONTOWYCH	54 732,00	45 037,26	82,29	9 694,74
801 80101 4270	ZAKUP USŁUG REMONTOWYCH	54 732,00	45 037,26	82,29	9 694,74
801 80101 4280 0000 B	ZAKUP USŁUG ZDROWOTNYCH	1 900,00	470,00	24,74	1 430,00
801 80101 4280	ZAKUP USŁUG ZDROWOTNYCH	1 900,00	470,00	24,74	1 430,00
801 80101 4300 0000 B	ZAKUP USŁUG POZOSTALYCH	84 900,00	70 287,00	82,79	14 613,00
801 80101 4300	ZAKUP USŁUG POZOSTALYCH	84 900,00	70 287,00	82,79	14 613,00
801 80101 4350 0000 B	ZAK. USŁ. DOST. DO INTERNETU	6 100,00	4 598,53	75,39	1 501,47
801 80101 4350	ZAK. USŁ. DOST. DO INTERNETU	6 100,00	4 598,53	75,39	1 501,47
801 80101 4370 0000 B	OPL. Z TYT. ZAK. TEL. STACJON.	5 300,00	4 056,10	76,53	1 243,90
801 80101 4370	OPL. Z TYT. ZAK. TEL. STACJON.	5 300,00	4 056,10	76,53	1 243,90
801 80101 4410 0000 B	PODRÓŻE SŁUŻBOWE KRAJOWE	2 600,00	2 305,00	88,65	295,00
801 80101 4410	PODRÓŻE SŁUŻBOWE KRAJOWE	2 600,00	2 305,00	88,65	295,00
801 80101 4430 0000 B	RÓŻNE OPLATY I SKŁADKI	4 200,00	4 186,00	99,67	14,00
801 80101 4430	RÓŻNE OPLATY I SKŁADKI	4 200,00	4 186,00	99,67	14,00
801 80101 4440 0000 B	ODPISY NA ZAKŁ.FUN.ŚWIAD.SOCJ.	202 215,00	200 116,29	98,96	2 098,71
801 80101 4440	ODPISY NA ZAKŁ.FUN.ŚWIAD.SOCJ.	202 215,00	200 116,29	98,96	2 098,71
801 80101 4700 0000 B	SZKOL.PRAC. NIEBĘD.CZŁ.SŁ. CY	2 650,00	2 264,00	85,43	386,00
801 80101 4700	SZKOL.PRAC. NIEBĘD.CZŁ.SŁ. CY	2 650,00	2 264,00	85,43	386,00
801 80101 6050 0000 B	INWESTYCJE JEDN. BUDŻETOWYCH	396 380,00	396 363,86	100,00	16,14
801 80101 6050	INWESTYCJE JEDN. BUDŻETOWYCH	396 380,00	396 363,86	100,00	16,14
801 80101 6069 0000 B	Wydatki inwestycyjne	33 113,00	0,00	0,00	33 113,00
801 80101 6069	ZAKUPY INWEST.JEDN.BUDŻETOWYCH	33 113,00	0,00	0,00	33 113,00
801 80101	SZKOLY PODSTAWOWE	5 016 643,23	4 782 233,30	95,33	234 409,93
801 80103 3020 0000 B	NAGR.I WYD.OSOB.NIE ZAL.DO WYN	24 513,00	23 516,76	95,94	996,24
801 80103 3020	NAGR.I WYD.OSOB.NIE ZAL.DO WYN	24 513,00	23 516,76	95,94	996,24
801 80103 4010 0000 B	WYNAGRODZENIA OSOBOWE PRACOWN.	332 189,00	317 275,68	95,51	14 913,32
801 80103 4010	WYNAGRODZENIA OSOBOWE PRACOWN.	332 189,00	317 275,68	95,51	14 913,32
801 80103 4040 0000 B	DODATKOWE WYNAGRODZENIE ROCZNE	28 095,00	20 990,67	74,71	7 104,33
801 80103 4040	DODATKOWE WYNAGRODZENIE ROCZNE	28 095,00	20 990,67	74,71	7 104,33
801 80103 4110 0000 B	SKŁADKI NA UBEZP. SPOLECZNE	66 349,00	58 619,66	88,35	7 729,34
801 80103 4110	SKŁADKI NA UBEZP. SPOLECZNE	66 349,00	58 619,66	88,35	7 729,34
801 80103 4120 0000 B	SKŁADKI NA FUNDUSZ PRACY	9 157,00	6 884,75	75,19	2 272,25
801 80103 4120	SKŁADKI NA FUNDUSZ PRACY	9 157,00	6 884,75	75,19	2 272,25
801 80103 4210 0000 B	ZAKUP MATERIAŁÓW I WYPOSAŻENIA	3 500,00	3 451,13	98,60	48,87
801 80103 4210	ZAKUP MATERIAŁÓW I WYPOSAŻENIA	3 500,00	3 451,13	98,60	48,87
801 80103 4240 0000 B	ZAKUP POM.NAUK.DYDAK.I KSIĄŻEK	3 800,00	3 769,30	99,19	30,70
801 80103 4240	ZAKUP POM.NAUK.DYDAK.I KSIĄŻEK	3 800,00	3 769,30	99,19	30,70
801 80103 4280 0000 B	ZAKUP USŁUG ZDROWOTNYCH	400,00	120,00	30,00	280,00
801 80103 4280	ZAKUP USŁUG ZDROWOTNYCH	400,00	120,00	30,00	280,00
801 80103 4440 0000 B	ODPISY NA ZAKŁ.FUN.ŚWIAD.SOCJ.	17 360,00	17 278,75	99,53	81,25

Klasyfikacja	Nazwa	Plan	Wykonanie	%	Saldo
801 80103 4440	ODPISY NA ZAKL.FUN.ŚWIAD.SOCJ.	17 360,00	17 278,75	99,53	81,25
801 80103		485 363,00	451 906,70	93,11	33 456,30
801 80104 3020 0000 B	NAGR.I WYD.OSOB.NIE ZAL.DO WYN	17 844,00	17 745,20	99,45	98,80
801 80104 3020	NAGR.I WYD.OSOB.NIE ZAL.DO WYN	17 844,00	17 745,20	99,45	98,80
801 80104 4010 0000 B	WYNAGRODZENIA OSOBOWE PRACOWN.	343 946,00	332 155,22	96,57	11 790,78
801 80104 4010	WYNAGRODZENIA OSOBOWE PRACOWN.	343 946,00	332 155,22	96,57	11 790,78
801 80104 4040 0000 B	DODATKOWE WYNAGRODZENIE ROCZNE	29 360,00	24 986,95	85,11	4 373,05
801 80104 4040	DODATKOWE WYNAGRODZENIE ROCZNE	29 360,00	24 986,95	85,11	4 373,05
801 80104 4110 0000 B	SKŁADKI NA UBEZP. SPOLECZNE	65 276,00	63 771,03	97,69	1 504,97
801 80104 4110	SKŁADKI NA UBEZP. SPOLECZNE	65 276,00	63 771,03	97,69	1 504,97
801 80104 4120 0000 B	SKŁADKI NA FUNDUSZ PRACY	8 874,00	7 569,94	85,30	1 304,06
801 80104 4120	SKŁADKI NA FUNDUSZ PRACY	8 874,00	7 569,94	85,30	1 304,06
801 80104 4210 0000 B	ZAKUP MATERIAŁÓW I WYPOSAŻENIA	14 800,00	14 739,81	99,59	60,19
801 80104 4210	ZAKUP MATERIAŁÓW I WYPOSAŻENIA	14 800,00	14 739,81	99,59	60,19
801 80104 4220 0000 B	ZAKUP ŚRODKÓW ŻYWNOŚCI	44 653,00	43 113,70	96,55	1 539,30
801 80104 4220	ZAKUP ŚRODKÓW ŻYWNOŚCI	44 653,00	43 113,70	96,55	1 539,30
801 80104 4260 0000 B	ZAKUP ENERGII	7 000,00	4 836,60	69,09	2 163,40
801 80104 4260	ZAKUP ENERGII	7 000,00	4 836,60	69,09	2 163,40
801 80104 4270 0000 B	ZAKUP USŁUG REMONTOWYCH	7 000,00	6 804,00	97,20	196,00
801 80104 4270	ZAKUP USŁUG REMONTOWYCH	7 000,00	6 804,00	97,20	196,00
801 80104 4280 0000 B	ZAKUP USŁUG ZDROWOTNYCH	0,00	0,00	0,00	0,00
801 80104 4280	ZAKUP USŁUG ZDROWOTNYCH	0,00	0,00	0,00	0,00
801 80104 4300 0000 B	ZAKUP USŁUG POZOSTAŁYCH	5 000,00	4 262,01	85,24	737,99
801 80104 4300	ZAKUP USŁUG POZOSTAŁYCH	5 000,00	4 262,01	85,24	737,99
801 80104 4350 0000 B	Zakup usług dostępu do Internetu	1 000,00	796,63	79,66	203,37
801 80104 4350		1 000,00	796,63	79,66	203,37
801 80104 4370 0000 B	OPL. ZA USŁ. TELEF. STACJON.	1 000,00	731,28	73,13	268,72
801 80104 4370		1 000,00	731,28	73,13	268,72
801 80104 4410 0000 B	PODRÓŻE SŁUŻBOWE KRAJOWE	300,00	45,50	15,17	254,50
801 80104 4410	PODRÓŻE SŁUŻBOWE KRAJOWE	300,00	45,50	15,17	254,50
801 80104 4430 0000 B	RÓŻNE OPLATY I SKŁADKI	750,00	746,00	99,47	4,00
801 80104 4430	RÓŻNE OPLATY I SKŁADKI	750,00	746,00	99,47	4,00
801 80104 4440 0000 B	ODPISY NA ZAKL.FUN.ŚWIAD.SOCJ.	22 000,00	21 907,19	99,58	92,81
801 80104 4440	ODPISY NA ZAKL.FUN.ŚWIAD.SOCJ.	22 000,00	21 907,19	99,58	92,81
801 80104	ODDZ.KL*O*W PRZEDSZ.I SZ.PODST	568 803,00	544 211,06	95,68	24 591,94
801 80110 3020 0000 B	NAGR.I WYD.OSOB.NIE ZAL.DO WYN	123 017,00	122 779,37	99,81	237,63
801 80110 3020	NAGR.I WYD.OSOB.NIE ZAL.DO WYN	123 017,00	122 779,37	99,81	237,63
801 80110 4010 0000 B	WYNAGRODZENIA OSOBOWE PRACOWN.	1 618 096,00	1 602 550,50	99,04	15 545,50
801 80110 4010	WYNAGRODZENIA OSOBOWE PRACOWN.	1 618 096,00	1 602 550,50	99,04	15 545,50
801 80110 4040 0000 B	DODATKOWE WYNAGRODZENIE ROCZNE	124 311,00	123 462,19	99,32	848,81
801 80110 4040	DODATKOWE WYNAGRODZENIE ROCZNE	124 311,00	123 462,19	99,32	848,81
801 80110 4110 0000 B	SKŁADKI NA UBEZP. SPOLECZNE	309 194,00	303 418,23	98,13	5 775,77
801 80110 4110	SKŁADKI NA UBEZP. SPOLECZNE	309 194,00	303 418,23	98,13	5 775,77
801 80110 4120 0000 B	SKŁADKI NA FUNDUSZ PRACY	40 255,00	34 991,34	86,92	5 263,66
801 80110 4120	SKŁADKI NA FUNDUSZ PRACY	40 255,00	34 991,34	86,92	5 263,66
801 80110 4210 0000 B	ZAKUP MATERIAŁÓW I WYPOSAŻENIA	79 088,00	78 624,20	99,41	463,80
801 80110 4210	ZAKUP MATERIAŁÓW I WYPOSAŻENIA	79 088,00	78 624,20	99,41	463,80
801 80110 4240 0000 B	ZAKUP POM.NAUK.DYDAK.I KSIĄŻEK	500,00	335,00	67,00	165,00
801 80110 4240	ZAKUP POM.NAUK.DYDAK.I KSIĄŻEK	500,00	335,00	67,00	165,00
801 80110 4260 0000 B	ZAKUP ENERGII	91 500,00	91 411,96	99,90	88,04
801 80110 4260	ZAKUP ENERGII	91 500,00	91 411,96	99,90	88,04
801 80110 4270 0000 B	ZAKUP USŁUG REMONTOWYCH	0,00	0,00	0,00	0,00
801 80110 4270	ZAKUP USŁUG REMONTOWYCH	0,00	0,00	0,00	0,00
801 80110 4280 0000 B	ZAKUP USŁUG ZDROWOTNYCH	200,00	190,00	95,00	10,00
801 80110 4280	ZAKUP USŁUG ZDROWOTNYCH	200,00	190,00	95,00	10,00
801 80110 4300 0000 B	ZAKUP USŁUG POZOSTAŁYCH	23 300,00	21 677,12	93,03	1 622,88
801 80110 4300	ZAKUP USŁUG POZOSTAŁYCH	23 300,00	21 677,12	93,03	1 622,88
801 80110 4350 0000 B	ZAKUP USŁ. INTERNETOWYCH	1 600,00	1 275,53	79,72	324,47
801 80110 4350		1 600,00	1 275,53	79,72	324,47

Klasyfikacja	Nazwa	Plan	Wykonanie	%	Saldo
801 80110 4360 0000 B	Oplaty z l. zak. usl komork	1 200,00	1 162,57	96,88	37,43
801 80110 4360		1 200,00	1 162,57	96,88	37,43
801 80110 4370 0000 B	OPL. Z TYT. ZAK. TEL. STACJON.	2 200,00	869,43	39,52	1 330,57
801 80110 4370		2 200,00	869,43	39,52	1 330,57
801 80110 4410 0000 B	PODRÓZE SŁUŻBOWE KRAJOWE	1 500,00	1 254,40	83,63	245,60
801 80110 4410	PODRÓZE SŁUŻBOWE KRAJOWE	1 500,00	1 254,40	83,63	245,60
801 80110 4430 0000 B	RÓŻNE OPLATY I SKŁADKI	15 450,00	14 861,00	96,19	589,00
801 80110 4430	RÓŻNE OPLATY I SKŁADKI	15 450,00	14 861,00	96,19	589,00
801 80110 4440 0000 B	ODPISY NA ZAKL.FUN.ŚWIAD.SOCJ.	113 295,00	113 294,30	100,00	0,70
801 80110 4440	ODPISY NA ZAKL.FUN.ŚWIAD.SOCJ.	113 295,00	113 294,30	100,00	0,70
801 80110 4700 0000 B		1 000,00	216,00	21,60	784,00
801 80110 4700		1 000,00	216,00	21,60	784,00
801 80110 6060 0000 B	ZAKUPY INWEST.JEDN.BUDŻETOWYCH	5 412,00	5 412,00	100,00	0,00
801 80110 6060	ZAKUPY INWEST.JEDN.BUDŻETOWYCH	5 412,00	5 412,00	100,00	0,00
801 80110	GIMNAZJA	2 551 118,00	2 517 785,14	98,69	33 332,86
801 80113 4010 0000 B	WYNAGRODZENIA OSOBOWE PRACOWN.	31 523,00	31 284,39	99,24	238,61
801 80113 4010	WYNAGRODZENIA OSOBOWE PRACOWN.	31 523,00	31 284,39	99,24	238,61
801 80113 4040 0000 B	DODATKOWE WYNAGRODZENIE ROCZNE	2 572,00	2 394,61	93,10	177,39
801 80113 4040	DODATKOWE WYNAGRODZENIE ROCZNE	2 572,00	2 394,61	93,10	177,39
801 80113 4110 0000 B	SKŁADKI NA UBEZP. SPOLECZNE	5 862,00	5 789,41	98,76	72,59
801 80113 4110	SKŁADKI NA UBEZP. SPOLECZNE	5 862,00	5 789,41	98,76	72,59
801 80113 4120 0000 B	SKŁADKI NA FUNDUSZ PRACY	836,00	825,15	98,70	10,85
801 80113 4120	SKŁADKI NA FUNDUSZ PRACY	836,00	825,15	98,70	10,85
801 80113 4170 0000 B	Wynagrodzenia bezosobowe	600,00	600,00	100,00	0,00
801 80113 4170	Wynagrodzenia bezosobowe	600,00	600,00	100,00	0,00
801 80113 4210 0000 B	ZAKUP MATERIAŁÓW I WYPOSAŻENIA	43 000,00	40 980,83	95,30	2 019,17
801 80113 4210	ZAKUP MATERIAŁÓW I WYPOSAŻENIA	43 000,00	40 980,83	95,30	2 019,17
801 80113 4270 0000 B	ZAKUP USŁUG REMONTOWYCH	4 000,00	600,00	15,00	3 400,00
801 80113 4270	ZAKUP USŁUG REMONTOWYCH	4 000,00	600,00	15,00	3 400,00
801 80113 4280 0000 B	ZAKUP USŁUG ZDROWOTNYCH	300,00	0,00	0,00	300,00
801 80113 4280	ZAKUP USŁUG ZDROWOTNYCH	300,00	0,00	0,00	300,00
801 80113 4300 0000 B	ZAKUP USŁUG POZOSTALYCH	236 400,00	226 498,23	95,81	9 901,77
801 80113 4300	ZAKUP USŁUG POZOSTALYCH	236 400,00	226 498,23	95,81	9 901,77
801 80113 4410 0000 B	PODRÓZE SŁUŻBOWE KRAJOWE	300,00	0,00	0,00	300,00
801 80113 4410	PODRÓZE SŁUŻBOWE KRAJOWE	300,00	0,00	0,00	300,00
801 80113 4430 0000 B	RÓŻNE OPLATY I SKŁADKI	2 500,00	2 053,00	82,12	447,00
801 80113 4430	RÓŻNE OPLATY I SKŁADKI	2 500,00	2 053,00	82,12	447,00
801 80113 4440 0000 B	ODPISY NA ZAKL.FUN.ŚWIAD.SOCJ.	1 100,00	1 093,93	99,45	6,07
801 80113 4440	ODPISY NA ZAKL.FUN.ŚWIAD.SOCJ.	1 100,00	1 093,93	99,45	6,07
801 80113	DOWOŻENIE UCZNIŁW DO SZKÓŁ	328 993,00	312 119,55	94,87	16 873,45
801 80114 4010 0000 B	WYNAGRODZENIA OSOBOWE PRACOWN.	119 677,00	117 065,50	97,82	2 611,50
801 80114 4010	WYNAGRODZENIA OSOBOWE PRACOWN.	119 677,00	117 065,50	97,82	2 611,50
801 80114 4040 0000 B	DODATKOWE WYNAGRODZENIE ROCZNE	8 593,00	8 429,06	98,09	163,94
801 80114 4040	DODATKOWE WYNAGRODZENIE ROCZNE	8 593,00	8 429,06	98,09	163,94
801 80114 4110 0000 B	SKŁADKI NA UBEZP. SPOLECZNE	23 168,00	19 206,77	82,90	3 961,23
801 80114 4110	SKŁADKI NA UBEZP. SPOLECZNE	23 168,00	19 206,77	82,90	3 961,23
801 80114 4120 0000 B	SKŁADKI NA FUNDUSZ PRACY	1 302,00	499,45	38,36	802,55
801 80114 4120	SKŁADKI NA FUNDUSZ PRACY	1 302,00	499,45	38,36	802,55
801 80114 4210 0000 B	ZAKUP MATERIAŁÓW I WYPOSAŻENIA	14 400,00	14 107,09	97,97	292,91
801 80114 4210	ZAKUP MATERIAŁÓW I WYPOSAŻENIA	14 400,00	14 107,09	97,97	292,91
801 80114 4300 0000 B	ZAKUP USŁUG POZOSTALYCH	3 000,00	2 985,15	99,51	14,85
801 80114 4300	ZAKUP USŁUG POZOSTALYCH	3 000,00	2 985,15	99,51	14,85
801 80114 4370 0000 B		1 000,00	339,65	33,96	660,35
801 80114 4370		1 000,00	339,65	33,96	660,35
801 80114 4410 0000 B	PODRÓZE SŁUŻBOWE KRAJOWE	0,00	0,00	0,00	0,00
801 80114 4410	PODRÓZE SŁUŻBOWE KRAJOWE	0,00	0,00	0,00	0,00
801 80114 4430 0000 B	RÓŻNE OPLATY I SKŁADKI	1 000,00	950,00	95,00	50,00
801 80114 4430	RÓŻNE OPLATY I SKŁADKI	1 000,00	950,00	95,00	50,00
801 80114 4440 0000 B	ODPISY NA ZAKL.FUN.ŚWIAD.SOCJ.	3 300,00	2 734,83	82,87	565,17

Klasyfikacja	Nazwa	Plan	Wykonanie	%	Saldo
801 80114 4440	ODPISY NA ZAKL.FUN.SWAD.SOCJ.	3 300,00	2 734,83	82,87	565,17
801 80114 4700 0000 B	Szkolenia pracowników	0,00	0,00	0,00	0,00
801 80114 4700		0,00	0,00	0,00	0,00
801 80114	ZESPOLY EKONOM.-ADMINIST.SZKOL	175 440,00	166 317,50	94,80	9 122,50
801 80146 4410 0000 B	PODRÓZE SŁUŻBOWE KRAJOWE	1 390,00	562,70	40,48	827,30
801 80146 4410	PODRÓZE SŁUŻBOWE KRAJOWE	1 390,00	562,70	40,48	827,30
801 80146 4700 0000 B	SZK. PRAC. NIEBĘD. CZL.KOR.S.C	13 812,00	12 722,33	92,11	1 089,67
801 80146 4700		13 812,00	12 722,33	92,11	1 089,67
801 80146	PLACÓWKI DOKSZT.I DOSKON.NAUCZ	15 202,00	13 285,03	87,39	1 916,97
801 80148 3020 0000 B	NAGR.I WYD.OSOB.NIE ZAL.DO WYN	1 300,00	401,50	30,88	898,50
801 80148 3020	NAGR.I WYD.OSOB.NIE ZAL.DO WYN	1 300,00	401,50	30,88	898,50
801 80148 4010 0000 B	WYNAGRODZENIA OSOBOWE PRACOWN.	151 831,00	138 529,07	91,24	13 301,93
801 80148 4010	WYNAGRODZENIA OSOBOWE PRACOWN.	151 831,00	138 529,07	91,24	13 301,93
801 80148 4040 0000 B	DODATKOWE WYNAGRODZENIE ROCZNE	9 498,00	8 526,35	89,77	971,65
801 80148 4040	DODATKOWE WYNAGRODZENIE ROCZNE	9 498,00	8 526,35	89,77	971,65
801 80148 4110 0000 B	SKŁADKI NA UBEZP. SPOLECZNE	34 119,00	25 934,57	76,01	8 184,43
801 80148 4110	SKŁADKI NA UBEZP. SPOLECZNE	34 119,00	25 934,57	76,01	8 184,43
801 80148 4120 0000 B	SKŁADKI NA FUNDUSZ PRACY	4 498,00	3 280,29	72,93	1 217,71
801 80148 4120	SKŁADKI NA FUNDUSZ PRACY	4 498,00	3 280,29	72,93	1 217,71
801 80148 4170 0000 B	Wy nagrodzenia bezosobowe	0,00	0,00	0,00	0,00
801 80148 4170	Wy nagrodzenia bezosobowe	0,00	0,00	0,00	0,00
801 80148 4210 0000 B	ZAKUP MATERIAŁÓW I WYPOSAŻENIA	25 781,00	13 029,32	50,54	12 751,68
801 80148 4210	ZAKUP MATERIAŁÓW I WYPOSAŻENIA	25 781,00	13 029,32	50,54	12 751,68
801 80148 4220 0000 B	ZAKUP ŚRODKŁW ŻYWNOSCI	88 619,00	85 621,06	96,62	2 997,94
801 80148 4220	ZAKUP ŚRODKŁW ŻYWNOSCI	88 619,00	85 621,06	96,62	2 997,94
801 80148 4270 0000 B	ZAKUP USŁUG REMONTOWYCH	5 000,00	722,23	14,44	4 277,77
801 80148 4270	ZAKUP USŁUG REMONTOWYCH	5 000,00	722,23	14,44	4 277,77
801 80148 4280 0000 B	ZAKUP USŁUG ZDROWOTNYCH	650,00	310,00	47,69	340,00
801 80148 4280	ZAKUP USŁUG ZDROWOTNYCH	650,00	310,00	47,69	340,00
801 80148 4300 0000 B	ZAKUP USŁUG POZOSTALYCH	5 900,00	2 648,92	44,90	3 251,08
801 80148 4300	ZAKUP USŁUG POZOSTALYCH	5 900,00	2 648,92	44,90	3 251,08
801 80148 4440 0000 B	ODPISY NA ZAKL.FUN.SWAD.SOCJ.	6 600,00	6 591,03	99,86	8,97
801 80148 4440	ODPISY NA ZAKL.FUN.SWAD.SOCJ.	6 600,00	6 591,03	99,86	8,97
801 80148 4700 0000 B	Szkolenia pracowników	1 000,00	240,00	24,00	760,00
801 80148 4700		1 000,00	240,00	24,00	760,00
801 80148		334 796,00	285 834,34	85,38	48 961,66
801 80195 3020 0000 B	NAGR.I WYD.OSOB.NIE ZAL.DO WYN	3 000,00	3 000,00	100,00	0,00
801 80195 3020	NAGR.I WYD.OSOB.NIE ZAL.DO WYN	3 000,00	3 000,00	100,00	0,00
801 80195 4210 0000 B	ZAKUP MATERIAŁÓW I WYPOSAŻENIA	5 360,00	3 651,86	68,13	1 708,14
801 80195 4210	ZAKUP MATERIAŁÓW I WYPOSAŻENIA	5 360,00	3 651,86	68,13	1 708,14
801 80195 4300 0000 B	ZAKUP USŁUG POZOSTALYCH	7 330,00	6 648,36	90,70	681,64
801 80195 4300	ZAKUP USŁUG POZOSTALYCH	7 330,00	6 648,36	90,70	681,64
801 80195	POZOSTALA DZIAŁALNOŚĆ	15 690,00	13 300,22	84,77	2 389,78
801	OSWIATA I WYCHOWANIE	9 492 048,23	9 086 992,84	95,73	405 055,39
851 85154 2360 0000 B	Dot.cel. z budż. jst	30 000,00	17 200,00	57,33	12 800,00
851 85154 2360		30 000,00	17 200,00	57,33	12 800,00
851 85154 4010 0000 B	WYNAGRODZENIA OSOBOWE PRACOWN.	28 785,00	27 748,32	96,40	1 036,68
851 85154 4010	WYNAGRODZENIA OSOBOWE PRACOWN.	28 785,00	27 748,32	96,40	1 036,68
851 85154 4040 0000 B	DODATKOWE WYNAGRODZENIE ROCZNE	1 125,00	922,64	82,01	202,36
851 85154 4040	DODATKOWE WYNAGRODZENIE ROCZNE	1 125,00	922,64	82,01	202,36
851 85154 4110 0000 B	SKŁADKI NA UBEZP. SPOLECZNE	5 314,00	4 917,50	92,54	396,50
851 85154 4110	SKŁADKI NA UBEZP. SPOLECZNE	5 314,00	4 917,50	92,54	396,50
851 85154 4120 0000 B	SKŁADKI NA FUNDUSZ PRACY	758,00	700,85	92,46	57,15
851 85154 4120	SKŁADKI NA FUNDUSZ PRACY	758,00	700,85	92,46	57,15
851 85154 4170 0000 B	WYNAGRODZENIA BEZOSOBOWE	17 500,00	13 920,00	79,54	3 580,00
851 85154 4170	Wy nagrodzenia bezosobowe	17 500,00	13 920,00	79,54	3 580,00
851 85154 4210 0000 B	ZAKUP MATERIAŁÓW I WYPOSAŻENIA	16 911,00	6 041,11	35,72	10 869,89
851 85154 4210	ZAKUP MATERIAŁÓW I WYPOSAŻENIA	16 911,00	6 041,11	35,72	10 869,89
851 85154 4260 0000 B	ZAKUP ENERGII	349,00	324,52	92,99	24,48

Klasyfikacja	Nazwa	Plan	Wykonanie	%	Saldo
851 85154 4260	ZAKUP ENERGII	349,00	324,52	92,99	24,48
851 85154 4300 0000 B	ZAKUP USŁUG POZOSTALYCH	16 647,00	14 297,27	85,88	2 349,73
851 85154 4300	ZAKUP USŁUG POZOSTALYCH	16 647,00	14 297,27	85,88	2 349,73
851 85154 4410 0000 B	PODRÓŻE SŁUŻBOWE KRAJOWE	1 000,00	15,00	1,50	985,00
851 85154 4410	PODRÓŻE SŁUŻBOWE KRAJOWE	1 000,00	15,00	1,50	985,00
851 85154 4430 0000 B	RÓŻNE OPŁATY I SKŁADKI	5 651,00	4 151,00	73,46	1 500,00
851 85154 4430	RÓŻNE OPŁATY I SKŁADKI	5 651,00	4 151,00	73,46	1 500,00
851 85154 4440 0000 B	ODPISY NA ZAKŁ.FUN.ŚWIAD.SOCJ.	1 094,00	1 093,93	99,99	0,07
851 85154 4440	ODPISY NA ZAKŁ.FUN.ŚWIAD.SOCJ.	1 094,00	1 093,93	99,99	0,07
851 85154 4700 0000 B	Szk. pr. nlobęd. czl. kor. s.c	3 000,00	1 310,00	43,67	1 690,00
851 85154 4700		3 000,00	1 310,00	43,67	1 690,00
851 85154	PRZECIWDZIAŁANIE ALKOHOLOWI	128 134,00	92 642,14	72,30	35 491,86
851	OCHRONA ZDROWIA	128 134,00	92 642,14	72,30	35 491,86
852 85202 4300 0000 B	ZAKUP USŁUG POZOSTALYCH	48,00	22,40	46,67	25,60
852 85202 4300	ZAKUP USŁUG POZOSTALYCH	48,00	22,40	46,67	25,60
852 85202 4330 0000 B	Zakup usług przez jst	81 997,00	81 996,12	100,00	0,88
852 85202 4330		81 997,00	81 996,12	100,00	0,88
852 85202		82 045,00	82 018,52	99,97	26,48
852 85203 4300 0000 B	ZAKUP USŁUG POZOSTALYCH	10,00	6,20	62,00	3,80
852 85203 4300	ZAKUP USŁUG POZOSTALYCH	10,00	6,20	62,00	3,80
852 85203 4330 0000 B	Zakup usług przez jst od inny c	3 360,00	3 359,80	99,99	0,20
852 85203 4330		3 360,00	3 359,80	99,99	0,20
852 85203		3 370,00	3 366,00	99,88	4,00
852 85204 4300 0000 B	ZAKUP USŁUG POZOSTALYCH	36,00	3,20	8,89	32,80
852 85204 4300	ZAKUP USŁUG POZOSTALYCH	36,00	3,20	8,89	32,80
852 85204 4330 0000 B	Zakup usług pozostałych	1 200,00	1 191,19	99,27	8,81
852 85204 4330		1 200,00	1 191,19	99,27	8,81
852 85204		1 236,00	1 194,39	96,63	41,61
852 85212 3110 0000 B	ŚWIADCZENIA SPOLECZNE	2 762 839,00	2 696 309,65	97,59	66 529,35
852 85212 3110	ŚWIADCZENIA SPOLECZNE	2 762 839,00	2 696 309,65	97,59	66 529,35
852 85212 4010 0000 B	WYNAGRODZENIA OSOBOWE PRACOWN.	73 150,00	67 525,69	92,31	5 624,31
852 85212 4010	WYNAGRODZENIA OSOBOWE PRACOWN.	73 150,00	67 525,69	92,31	5 624,31
852 85212 4040 0000 B	DODATKOWE WYNAGRODZENIE ROCZNE	5 792,00	5 717,10	98,71	74,90
852 85212 4040	DODATKOWE WYNAGRODZENIE ROCZNE	5 792,00	5 717,10	98,71	74,90
852 85212 4110 0000 B	SKŁADKI NA UBEZP. SPOLECZNE	63 594,00	63 591,53	100,00	2,47
852 85212 4110	SKŁADKI NA UBEZP. SPOLECZNE	63 594,00	63 591,53	100,00	2,47
852 85212 4120 0000 B	SKŁADKI NA FUNDUSZ PRACY	1 935,00	1 618,12	83,62	316,88
852 85212 4120	SKŁADKI NA FUNDUSZ PRACY	1 935,00	1 618,12	83,62	316,88
852 85212 4210 0000 B	ZAKUP MATERIAŁÓW I WYPOSAŻENIA	10 000,00	5 710,59	57,11	4 289,41
852 85212 4210	ZAKUP MATERIAŁÓW I WYPOSAŻENIA	10 000,00	5 710,59	57,11	4 289,41
852 85212 4300 0000 B	ZAKUP USŁUG POZOSTALYCH	14 000,00	13 999,27	99,99	0,73
852 85212 4300	ZAKUP USŁUG POZOSTALYCH	14 000,00	13 999,27	99,99	0,73
852 85212 4410 0000 B	PODRÓŻE SŁUŻBOWE KRAJOWE	500,00	58,80	11,76	441,20
852 85212 4410	PODRÓŻE SŁUŻBOWE KRAJOWE	500,00	58,80	11,76	441,20
852 85212 4440 0000 B	ODPISY NA ZAKŁ.FUN.ŚWIAD.SOCJ.	3 282,00	3 281,79	99,99	0,21
852 85212 4440	ODPISY NA ZAKŁ.FUN.ŚWIAD.SOCJ.	3 282,00	3 281,79	99,99	0,21
852 85212 4610 0000 B	KOSZTY POSTĘP.SĄD.I PROKURATOR	1 612,00	1 611,92	100,00	0,08
852 85212 4610	KOSZTY POSTĘP.SĄD.I PROKURATOR	1 612,00	1 611,92	100,00	0,08
852 85212		2 936 704,00	2 859 424,46	97,37	77 279,54
852 85213 4130 0000 B	SKŁADKI NA UBEZP.ZDROWOTNE	20 446,00	18 693,60	91,43	1 752,40
852 85213 4130	SKŁADKI NA UBEZP.ZDROWOTNE	20 446,00	18 693,60	91,43	1 752,40
852 85213 4300 0000 B	ZAKUP USŁUG POZOSTALYCH	36,00	33,00	91,67	3,00
852 85213 4300	ZAKUP USŁUG POZOSTALYCH	36,00	33,00	91,67	3,00
852 85213		20 482,00	18 726,60	91,43	1 755,40
852 85214 3110 0000 B	ŚWIADCZENIA SPOLECZNE	523 645,00	523 645,00	100,00	0,00
852 85214 3110	ŚWIADCZENIA SPOLECZNE	523 645,00	523 645,00	100,00	0,00
852 85214 3119 0000 B	ŚWIADCZENIA SPOLECZNE	25 018,00	25 017,08	100,00	0,92
852 85214 3119	ŚWIADCZENIA SPOLECZNE	25 018,00	25 017,08	100,00	0,92
852 85214 4300 0000 B	ZAKUP USŁUG POZOSTALYCH	1 000,00	855,64	85,56	144,36

Klasyfikacja	Nazwa	Plan	Wykonanie	%	Saldo
852 85214 4300	ZAKUP USŁUG POZOSTALYCH	1 000,00	855,64	85,56	144,36
852 85214		549 663,00	549 517,72	99,97	145,28
852 85215 3110 0000 B	ŚWIADCZENIA SPOLECZNE	209 244,28	203 502,45	97,26	5 741,83
852 85215 3110	ŚWIADCZENIA SPOLECZNE	209 244,28	203 502,45	97,26	5 741,83
852 85215		209 244,28	203 502,45	97,26	5 741,83
852 85216 3110 0000 B	ŚWIADCZENIA SPOLECZNE	172 864,00	172 761,14	99,94	102,86
852 85216 3110	ŚWIADCZENIA SPOLECZNE	172 864,00	172 761,14	99,94	102,86
852 85216 4300 0000 B	ZAKUP USŁUG POZOSTALYCH	500,00	437,41	87,48	62,59
852 85216 4300	ZAKUP USŁUG POZOSTALYCH	500,00	437,41	87,48	62,59
852 85216		173 364,00	173 198,55	99,90	165,45
852 85219 4010 0000 B	WYNAGRODZENIA OSOBOWE PRACOWN.	181 926,00	181 834,14	99,95	91,86
852 85219 4010	WYNAGRODZENIA OSOBOWE PRACOWN.	181 926,00	181 834,14	99,95	91,86
852 85219 4040 0000 B	DODATKOWE WYNAGRODZENIE ROCZNE	14 688,00	13 889,50	94,56	798,50
852 85219 4040	DODATKOWE WYNAGRODZENIE ROCZNE	14 688,00	13 889,50	94,56	798,50
852 85219 4110 0000 B	SKŁADKI NA UBEZP. SPOLECZNE	33 959,00	33 461,26	98,53	497,74
852 85219 4110	SKŁADKI NA UBEZP. SPOLECZNE	33 959,00	33 461,26	98,53	497,74
852 85219 4120 0000 B	SKŁADKI NA FUNDUSZ PRACY	4 559,00	4 453,57	97,69	105,43
852 85219 4120	SKŁADKI NA FUNDUSZ PRACY	4 559,00	4 453,57	97,69	105,43
852 85219 4210 0000 B	ZAKUP MATERIAŁÓW I WYPOSAŻENIA	5 000,00	4 821,15	96,42	178,85
852 85219 4210	ZAKUP MATERIAŁÓW I WYPOSAŻENIA	5 000,00	4 821,15	96,42	178,85
852 85219 4300 0000 B	ZAKUP USŁUG POZOSTALYCH	4 000,00	3 796,97	94,92	203,03
852 85219 4300	ZAKUP USŁUG POZOSTALYCH	4 000,00	3 796,97	94,92	203,03
852 85219 4370 0000 B	OPL. ZA USŁ. TELEF. STACJON.	2 500,00	2 074,65	82,99	425,35
852 85219 4370		2 500,00	2 074,65	82,99	425,35
852 85219 4410 0000 B	PODRÓŻE SŁUŻBOWE KRAJOWE	1 000,00	428,90	42,89	571,10
852 85219 4410	PODRÓŻE SŁUŻBOWE KRAJOWE	1 000,00	428,90	42,89	571,10
852 85219 4440 0000 B	ODPISY NA ZAKŁ.FUN.ŚWIAD.SOCJ.	6 929,00	6 928,22	99,99	0,78
852 85219 4440	ODPISY NA ZAKŁ.FUN.ŚWIAD.SOCJ.	6 929,00	6 928,22	99,99	0,78
852 85219 4700 0000 B		1 000,00	732,00	73,20	268,00
852 85219 4700		1 000,00	732,00	73,20	268,00
852 85219		255 561,00	252 420,36	98,77	3 140,64
852 85228 4010 0000 B	WYNAGRODZENIA OSOBOWE PRACOWN.	123 809,00	122 152,96	98,66	1 656,04
852 85228 4010	WYNAGRODZENIA OSOBOWE PRACOWN.	123 809,00	122 152,96	98,66	1 656,04
852 85228 4040 0000 B	DODATKOWE WYNAGRODZENIE ROCZNE	8 098,00	8 018,80	99,02	79,20
852 85228 4040	DODATKOWE WYNAGRODZENIE ROCZNE	8 098,00	8 018,80	99,02	79,20
852 85228 4110 0000 B	SKŁADKI NA UBEZP. SPOLECZNE	20 715,00	20 711,14	99,98	3,86
852 85228 4110	SKŁADKI NA UBEZP. SPOLECZNE	20 715,00	20 711,14	99,98	3,86
852 85228 4120 0000 B	SKŁADKI NA FUNDUSZ PRACY	3 232,00	3 072,20	95,06	159,80
852 85228 4120	SKŁADKI NA FUNDUSZ PRACY	3 232,00	3 072,20	95,06	159,80
852 85228 4210 0000 B	ZAKUP MATERIAŁÓW I WYPOSAŻENIA	4 000,00	3 870,26	96,76	129,74
852 85228 4210	ZAKUP MATERIAŁÓW I WYPOSAŻENIA	4 000,00	3 870,26	96,76	129,74
852 85228 4280 0000 B	ZAKUP USŁUG ZDROWOTNYCH	250,00	250,00	100,00	0,00
852 85228 4280	ZAKUP USŁUG ZDROWOTNYCH	250,00	250,00	100,00	0,00
852 85228 4300 0000 B	ZAKUP USŁUG POZOSTALYCH	19 700,00	18 805,84	95,46	894,16
852 85228 4300	ZAKUP USŁUG POZOSTALYCH	19 700,00	18 805,84	95,46	894,16
852 85228 4440 0000 B	ODPISY NA ZAKŁ.FUN.ŚWIAD.SOCJ.	7 111,00	7 110,53	99,99	0,47
852 85228 4440	ODPISY NA ZAKŁ.FUN.ŚWIAD.SOCJ.	7 111,00	7 110,53	99,99	0,47
852 85228		186 915,00	183 991,73	98,44	2 923,27
852 85295 3110 0000 B	ŚWIADCZENIA SPOLECZNE	289 855,79	274 370,51	94,66	15 485,28
852 85295 3110	ŚWIADCZENIA SPOLECZNE	289 855,79	274 370,51	94,66	15 485,28
852 85295 4210 0000 B	ZAKUP MATERIAŁÓW I WYPOSAŻENIA	6 000,00	5 676,85	94,61	323,15
852 85295 4210	ZAKUP MATERIAŁÓW I WYPOSAŻENIA	6 000,00	5 676,85	94,61	323,15
852 85295 4300 0000 B	ZAKUP USŁUG POZOSTALYCH	7 172,00	3 801,95	53,01	3 370,05
852 85295 4300	ZAKUP USŁUG POZOSTALYCH	7 172,00	3 801,95	53,01	3 370,05
852 85295		303 027,79	283 849,31	93,67	19 178,48
852		4 721 612,07	4 611 210,09	97,66	110 401,98
853 85395 3027 0000 B	NAGR.I WYD.OSOB.NIE ZAL.DO WYN	237,00	211,17	89,10	25,83
853 85395 3027	NAGR.I WYD.OSOB.NIE ZAL.DO WYN	237,00	211,17	89,10	25,83
853 85395 3029 0000 B	NAGR.I WYD.OSOB.NIE ZAL.DO WYN	13,00	11,19	86,08	1,81

Klasyfikacja	Nazwa	Plan	Wykonanie	%	Saldo
853 85395 3029	NAGR.I WYD.OSOB.NIE ZAL.DO WYN	13,00	11,19	86,08	1,81
853 85395 4017 0000 B	Wynagrodzenia osobowe	46 280,00	45 417,06	98,14	862,94
853 85395 4017	WYNAGRODZENIA OSOBOWE PRACOWN.	46 280,00	45 417,06	98,14	862,94
853 85395 4019 0000 B	Wynagrodzenia osobowe	2 450,00	2 404,45	98,14	45,55
853 85395 4019	WYNAGRODZENIA OSOBOWE PRACOWN.	2 450,00	2 404,45	98,14	45,55
853 85395 4047 0000 B	Dodatkowo wynagrodzenie roczne	3 717,00	3 716,86	100,00	0,14
853 85395 4047	DODATKOWE WYNAGRODZENIE ROCZNE	3 717,00	3 716,86	100,00	0,14
853 85395 4049 0000 B	Dodatkowo wynagrodzenie roczne	197,00	196,46	99,73	0,54
853 85395 4049	DODATKOWE WYNAGRODZENIE ROCZNE	197,00	196,46	99,73	0,54
853 85395 4117 0000 B	Skladki na ubezpieczenie spolec	10 249,00	9 591,90	93,59	657,10
853 85395 4117	SKLADKI NA UBEZP. SPOLECZNE	10 249,00	9 591,90	93,59	657,10
853 85395 4119 0000 B	Skladki na ubezp. spoleczne	543,00	507,81	93,52	35,19
853 85395 4119	SKLADKI NA UBEZP. SPOLECZNE	543,00	507,81	93,52	35,19
853 85395 4127 0000 B	Skladki na fundusz pracy	1 458,00	1 364,52	93,59	93,48
853 85395 4127	SKLADKI NA FUNDUSZ PRACY	1 458,00	1 364,52	93,59	93,48
853 85395 4129 0000 B	Skladki na FP	78,00	72,24	92,62	5,76
853 85395 4129	SKLADKI NA FUNDUSZ PRACY	78,00	72,24	92,62	5,76
853 85395 4177 0000 B	Wynagrodzenia bezosobowe	9 524,00	8 570,28	89,99	953,72
853 85395 4177	Wynagrodzenia bezosobowe	9 524,00	8 570,28	89,99	953,72
853 85395 4179 0000 B	Wynagrodzenie bezosobowe	504,00	453,72	90,02	50,28
853 85395 4179	Wynagrodzenia bezosobowe	504,00	453,72	90,02	50,28
853 85395 4217 0000 B	Zakup materialow i wyposazenia	2 712,00	859,09	31,68	1 852,91
853 85395 4217	ZAKUP MATERIALOW I WYPOSAZENIA	2 712,00	859,09	31,68	1 852,91
853 85395 4219 0000 B	Zakup materialow i wyposazenia	144,00	45,49	31,59	98,51
853 85395 4219	ZAKUP MATERIALOW I WYPOSAZENIA	144,00	45,49	31,59	98,51
853 85395 4307 0000 B	Zakup uslug pozostalych	127 288,00	106 745,88	83,86	20 542,12
853 85395 4307	ZAKUP USLUG POZOSTALYCH	127 288,00	106 745,88	83,86	20 542,12
853 85395 4309 0000 B	Zakup uslug pozostalych	6 737,00	5 651,53	83,89	1 085,47
853 85395 4309	ZAKUP USLUG POZOSTALYCH	6 737,00	5 651,53	83,89	1 085,47
853 85395 4447 0000 B	Odpis na ZFSS	1 054,00	1 038,93	98,57	15,07
853 85395 4447	ODPISY NA ZAKL.FUN.SWAD.SOCJ.	1 054,00	1 038,93	98,57	15,07
853 85395 4449 0000 B	Odpis na ZFSS	56,00	55,00	98,21	1,00
853 85395 4449	ODPISY NA ZAKL.FUN.SWAD.SOCJ.	56,00	55,00	98,21	1,00
853 85395	POZOSTALA DZIALALNOSC	213 241,00	186 913,58	87,65	26 327,42
853	OPIEKA SPOLECZNA	213 241,00	186 913,58	87,65	26 327,42
854 85401 3020 0000 B	NAGR.I WYD.OSOB.NIE ZAL.DO WYN	34 396,00	34 112,98	99,18	283,02
854 85401 3020	NAGR.I WYD.OSOB.NIE ZAL.DO WYN	34 396,00	34 112,98	99,18	283,02
854 85401 4010 0000 B	WYNAGRODZENIA OSOBOWE PRACOWN.	377 297,00	366 327,51	97,09	10 969,49
854 85401 4010	WYNAGRODZENIA OSOBOWE PRACOWN.	377 297,00	366 327,51	97,09	10 969,49
854 85401 4040 0000 B	DODATKOWE WYNAGRODZENIE ROCZNE	28 684,00	24 287,02	84,67	4 396,98
854 85401 4040	DODATKOWE WYNAGRODZENIE ROCZNE	28 684,00	24 287,02	84,67	4 396,98
854 85401 4110 0000 B	SKLADKI NA UBEZP. SPOLECZNE	74 690,00	72 079,26	96,50	2 610,74
854 85401 4110	SKLADKI NA UBEZP. SPOLECZNE	74 690,00	72 079,26	96,50	2 610,74
854 85401 4120 0000 B	SKLADKI NA FUNDUSZ PRACY	10 676,00	10 223,56	95,76	452,44
854 85401 4120	SKLADKI NA FUNDUSZ PRACY	10 676,00	10 223,56	95,76	452,44
854 85401 4210 0000 B	ZAKUP MATERIALOW I WYPOSAZENIA	2 700,00	2 445,98	90,59	254,02
854 85401 4210	ZAKUP MATERIALOW I WYPOSAZENIA	2 700,00	2 445,98	90,59	254,02
854 85401 4240 0000 B	ZAKUP POM.NAUK.DYDAK.I KSIĄZEK	1 000,00	691,86	69,19	308,14
854 85401 4240	ZAKUP POM.NAUK.DYDAK.I KSIĄZEK	1 000,00	691,86	69,19	308,14
854 85401 4280 0000 B	ZAKUP USLUG ZDROWOTNYCH	1 000,00	150,00	15,00	850,00
854 85401 4280	ZAKUP USLUG ZDROWOTNYCH	1 000,00	150,00	15,00	850,00
854 85401 4440 0000 B	ODPISY NA ZAKL.FUN.SWAD.SOCJ.	25 929,00	25 888,59	99,84	40,41
854 85401 4440	ODPISY NA ZAKL.FUN.SWAD.SOCJ.	25 929,00	25 888,59	99,84	40,41
854 85401 4700 0000 B	Szkolenia pracownikow	829,00	0,00	0,00	829,00
854 85401 4700	Szkolenia pracownikow	829,00	0,00	0,00	829,00
854 85401	SWETLICE SZKOLNE	557 201,00	536 206,76	96,23	20 994,24
854 85415 2910 0000 B	ZWROT.DOT.WYK.NIEZG.Z PRZEZNAC	589,00	583,50	99,07	5,50
854 85415 2910	ZWROT.DOT.WYK.NIEZG.Z PRZEZNAC	589,00	583,50	99,07	5,50
854 85415 3240 0000 B	STYP.I INNE FORMY POM.DLA UCZN	318 012,00	285 544,80	89,79	32 467,20



Klasyfikacja	Nazwa	Plan	Wykonanie	%	Saldo
854 85415 3240	STYP.I INNE FORMY POM.DLA UCZNI	318 012,00	285 544,80	89,79	32 467,20
854 85415 3260 0000 B	Inne formy pomocy	24 259,00	20 609,90	84,96	3 649,10
854 85415 3260		24 259,00	20 609,90	84,96	3 649,10
854 85415	POMOC MATERIALNA DLA UCZNIOW	342 860,00	306 738,20	89,46	36 121,80
854 85446 4410 0000 B	PODRÓŻE SŁUŻBOWE KRAJOWE	332,00	0,00	0,00	332,00
854 85446 4410	PODRÓŻE SŁUŻBOWE KRAJOWE	332,00	0,00	0,00	332,00
854 85446 4700 0000 B		776,00	250,00	32,22	526,00
854 85446 4700		776,00	250,00	32,22	526,00
854 85446		1 108,00	250,00	22,56	858,00
854	EDUKACYJNA OPIEKA WYCHOWAWCZA	901 169,00	843 194,96	93,57	57 974,04
900 90001 2650 0000 B	DOT. PRZEDM. Z BUDŻ. DLA ZAKL.	29 760,00	29 760,00	100,00	0,00
900 90001 2650		29 760,00	29 760,00	100,00	0,00
900 90001 4210 0000 B	ZAKUP MATERIALÓW I WYPOSAŻENIA	2 320,00	2 317,84	99,91	2,16
900 90001 4210	ZAKUP MATERIALÓW I WYPOSAŻENIA	2 320,00	2 317,84	99,91	2,16
900 90001 4270 0000 B	ZAKUP USŁUG REMONTOWYCH	28 000,00	21 539,07	76,93	6 460,93
900 90001 4270	ZAKUP USŁUG REMONTOWYCH	28 000,00	21 539,07	76,93	6 460,93
900 90001 4300 0000 B	ZAKUP USŁUG POZOSTALYCH	76 829,00	61 517,79	80,07	15 311,21
900 90001 4300	ZAKUP USŁUG POZOSTALYCH	76 829,00	61 517,79	80,07	15 311,21
900 90001 4360 0000 B	OPL. Z TYT. ZAK. TEL. KOMÓRK.	500,00	270,60	54,12	229,40
900 90001 4360		500,00	270,60	54,12	229,40
900 90001 6050 0000 B	INWESTYCJE JEDN. BUDŻETOWYCH	0,00	0,00	0,00	0,00
900 90001 6050	INWESTYCJE JEDN. BUDŻETOWYCH	0,00	0,00	0,00	0,00
900 90001 6059 0000 B	Wydatki inwestycyjne	1 845 000,00	1 570 742,24	85,14	274 257,76
900 90001 6059	Wydatki inwestycyjne	1 845 000,00	1 570 742,24	85,14	274 257,76
900 90001	GOSP. ŚCIEKOWA I OCHRONA WÓD	1 982 409,00	1 686 147,54	85,06	296 261,46
900 90002 4210 0000 B	ZAKUP MATERIALÓW I WYPOSAŻENIA	3 000,00	282,90	9,43	2 717,10
900 90002 4210	ZAKUP MATERIALÓW I WYPOSAŻENIA	3 000,00	282,90	9,43	2 717,10
900 90002 4300 0000 B	ZAKUP USŁUG POZOSTALYCH	616 454,00	616 453,54	100,00	0,46
900 90002 4300	ZAKUP USŁUG POZOSTALYCH	616 454,00	616 453,54	100,00	0,46
900 90002	GOSPODARKA ODPADAMI	619 454,00	616 736,44	99,56	2 717,56
900 90003 4210 0000 B	ZAKUP MATERIALÓW I WYPOSAŻENIA	7 000,00	2 872,70	41,04	4 127,30
900 90003 4210	ZAKUP MATERIALÓW I WYPOSAŻENIA	7 000,00	2 872,70	41,04	4 127,30
900 90003 4270 0000 B	ZAKUP USŁUG REMONTOWYCH	0,00	0,00	0,00	0,00
900 90003 4270	ZAKUP USŁUG REMONTOWYCH	0,00	0,00	0,00	0,00
900 90003 4300 0000 B	ZAKUP USŁUG POZOSTALYCH	126 886,00	126 885,76	100,00	0,24
900 90003 4300	ZAKUP USŁUG POZOSTALYCH	126 886,00	126 885,76	100,00	0,24
900 90003	OCZYSZCZANIE MIAST I WSI	133 886,00	129 758,46	96,92	4 127,54
900 90004 3030 0000 B	RÓŻNE WYD.NA RZECZ OSÓB FIZYCZ	1 000,00	700,00	70,00	300,00
900 90004 3030	RÓŻNE WYD.NA RZECZ OSÓB FIZYCZ	1 000,00	700,00	70,00	300,00
900 90004 4210 0000 B	ZAKUP MATERIALÓW I WYPOSAŻENIA	29 980,00	24 993,74	83,37	4 986,26
900 90004 4210	ZAKUP MATERIALÓW I WYPOSAŻENIA	29 980,00	24 993,74	83,37	4 986,26
900 90004 4260 0000 B	ZAKUP ENERGII	1 200,00	767,77	63,98	432,23
900 90004 4260	ZAKUP ENERGII	1 200,00	767,77	63,98	432,23
900 90004 4270 0000 B	ZAKUP USŁUG REMONTOWYCH	500,00	24,60	4,92	475,40
900 90004 4270	ZAKUP USŁUG REMONTOWYCH	500,00	24,60	4,92	475,40
900 90004 4300 0000 B	ZAKUP USŁUG POZOSTALYCH	46 500,00	45 517,45	97,89	982,55
900 90004 4300	ZAKUP USŁUG POZOSTALYCH	46 500,00	45 517,45	97,89	982,55
900 90004	UTRZYM. ZIEL. W MIAST. I GMINACH	79 180,00	72 003,56	90,94	7 176,44
900 90013 4300 0000 B	ZAKUP USŁUG POZOSTALYCH	25 322,00	25 321,90	100,00	0,10
900 90013 4300	ZAKUP USŁUG POZOSTALYCH	25 322,00	25 321,90	100,00	0,10
900 90013	SCHRONISKA DLA ZWIERZĄT	25 322,00	25 321,90	100,00	0,10
900 90015 4210 0000 B	ZAKUP MATERIALÓW I WYPOSAŻENIA	18 400,00	11 106,86	60,36	7 293,14
900 90015 4210	ZAKUP MATERIALÓW I WYPOSAŻENIA	18 400,00	11 106,86	60,36	7 293,14
900 90015 4260 0000 B	ZAKUP ENERGII	200 455,00	183 474,55	91,53	16 980,45
900 90015 4260	ZAKUP ENERGII	200 455,00	183 474,55	91,53	16 980,45
900 90015 4300 0000 B	ZAKUP USŁUG POZOSTALYCH	271 535,00	252 352,85	92,94	19 182,15
900 90015 4300	ZAKUP USŁUG POZOSTALYCH	271 535,00	252 352,85	92,94	19 182,15
900 90015	OSWIECENIE ULIC PLACOW I DRÓG	490 390,00	446 934,26	91,14	43 455,74
900 90019 4300 0000 B	ZAKUP USŁUG POZOSTALYCH	15 000,00	3 979,80	26,53	11 020,20

Klasyfikacja	Nazwa	Plan	Wykonanie	%	Saldo
900 90019 4300	ZAKUP USLUG POZOSTALYCH	15 000,00	3 979,80	26,53	11 020,20
900 90019		15 000,00	3 979,80	26,53	11 020,20
900 90095 4100 0000 B	WYNAGR. AGENCYJNO-PROWIZYJNE	11 200,00	11 190,29	99,91	9,71
900 90095 4100	WYNAGR. AGENCYJNO-PROWIZYJNE	11 200,00	11 190,29	99,91	9,71
900 90095 4110 0000 B	SKLADKI NA UBEZP. SPOLECZNE	1 140,00	969,19	85,02	170,81
900 90095 4110	SKLADKI NA UBEZP. SPOLECZNE	1 140,00	969,19	85,02	170,81
900 90095 4120 0000 B	SKLADKI NA FUNDUSZ PRACY	147,00	119,22	81,10	27,78
900 90095 4120	SKLADKI NA FUNDUSZ PRACY	147,00	119,22	81,10	27,78
900 90095 4210 0000 B	ZAKUP MATERIALÓW I WYPOSAŻENIA	46 883,00	35 179,03	75,04	11 703,97
900 90095 4210	ZAKUP MATERIALÓW I WYPOSAŻENIA	46 883,00	35 179,03	75,04	11 703,97
900 90095 4260 0000 B	ZAKUP ENERGII	17 287,00	15 869,62	91,80	1 417,38
900 90095 4260	ZAKUP ENERGII	17 287,00	15 869,62	91,80	1 417,38
900 90095 4270 0000 B	ZAKUP USLUG REMONTOWYCH	1 000,00	616,84	61,68	383,16
900 90095 4270	ZAKUP USLUG REMONTOWYCH	1 000,00	616,84	61,68	383,16
900 90095 4300 0000 B	ZAKUP USLUG POZOSTALYCH	73 381,00	73 380,22	100,00	0,78
900 90095 4300	ZAKUP USLUG POZOSTALYCH	73 381,00	73 380,22	100,00	0,78
900 90095 4430 0000 B	ROŻNE OPLATY I SKLADKI	10 500,00	10 340,01	98,48	159,99
900 90095 4430	ROŻNE OPLATY I SKLADKI	10 500,00	10 340,01	98,48	159,99
900 90095 4610 0000 B	KOSZTY POSTĘP.SĄD.I PROKURATOR	1 000,00	126,00	12,60	874,00
900 90095 4610	KOSZTY POSTĘP.SĄD.I PROKURATOR	1 000,00	126,00	12,60	874,00
900 90095 6050 0000 B	INWESTYCJE JEDN. BUDŻETOWYCH	11 070,00	11 070,00	100,00	0,00
900 90095 6050	INWESTYCJE JEDN. BUDŻETOWYCH	11 070,00	11 070,00	100,00	0,00
900 90095 6057 0000 B	INWESTYCJE JEDN. BUDŻETOWYCH	169 901,00	165 367,54	97,33	4 533,46
900 90095 6057	Wydatki inwestycyjne	169 901,00	165 367,54	97,33	4 533,46
900 90095 6059 0000 B	Wydatki inwestycyjne j.b.	76 522,00	76 453,86	99,91	68,14
900 90095 6059	Wydatki inwestycyjne	76 522,00	76 453,86	99,91	68,14
900 90095 6060 0000 B	ZAKUPY INWEST.JEDN.BUDŻETOWYCH	6 000,00	5 657,88	94,30	342,12
900 90095 6060	ZAKUPY INWEST.JEDN.BUDŻETOWYCH	6 000,00	5 657,88	94,30	342,12
900 90095 6067 0000 B	ZAKUPY INWEST.JEDN.BUDŻETOWYCH	42 903,48	42 903,48	100,00	0,00
900 90095 6067	ZAKUPY INWEST.JEDN.BUDŻETOWYCH	42 903,48	42 903,48	100,00	0,00
900 90095 6069 0000 B	ZAKUPY INWEST.JEDN.BUDŻETOWYCH	42 983,16	40 488,63	94,20	2 494,53
900 90095 6069	ZAKUPY INWEST.JEDN.BUDŻETOWYCH	42 983,16	40 488,63	94,20	2 494,53
900 90095	POZOSTAŁA DZIAŁALNOŚĆ	511 917,64	489 731,81	95,67	22 185,83
900	GOSP.KOMUN.I OCHR. ŚRODOWSKA	3 857 558,64	3 470 613,77	89,97	386 944,87
921 92109 2480 0000 B	DOT. PODM. DLA INST. KULT.	175 400,00	175 400,00	100,00	0,00
921 92109 2480		175 400,00	175 400,00	100,00	0,00
921 92109 4210 0000 B	ZAKUP MATERIALÓW I WYPOSAŻENIA	15 000,00	10 491,55	69,94	4 508,45
921 92109 4210	ZAKUP MATERIALÓW I WYPOSAŻENIA	15 000,00	10 491,55	69,94	4 508,45
921 92109 4260 0000 B	ZAKUP ENERGII	1 000,00	468,65	46,86	531,35
921 92109 4260	ZAKUP ENERGII	1 000,00	468,65	46,86	531,35
921 92109 4270 0000 B	ZAKUP USLUG REMONTOWYCH	5 125,00	0,00	0,00	5 125,00
921 92109 4270	ZAKUP USLUG REMONTOWYCH	5 125,00	0,00	0,00	5 125,00
921 92109 4300 0000 B	ZAKUP USLUG POZOSTALYCH	10 000,00	346,75	3,47	9 653,25
921 92109 4300	ZAKUP USLUG POZOSTALYCH	10 000,00	346,75	3,47	9 653,25
921 92109	DOMY I OSR.KULT.SWIET.I KLUBY	206 525,00	186 706,95	90,40	19 818,05
921 92110 2480 0000 B	Dotacja podmiot do inst kult	117 166,00	117 166,00	100,00	0,00
921 92116 2480		117 166,00	117 166,00	100,00	0,00
921 92116	BIBLIOTEKI	117 166,00	117 166,00	100,00	0,00
921 92120 2720 0000 B	WPLYWY-SKL.GMIN.WAR.DLA WARSZA	15 000,00	13 930,00	92,87	1 070,00
921 92120 2720	Dot cel z budżetu na dofinanso	15 000,00	13 930,00	92,87	1 070,00
921 92120 4270 0000 B	ZAKUP USLUG REMONTOWYCH	0,00	0,00	0,00	0,00
921 92120 4270	ZAKUP USLUG REMONTOWYCH	0,00	0,00	0,00	0,00
921 92120	OCHRONA I KONSERWACJA ZABYTEKÓW	15 000,00	13 930,00	92,87	1 070,00
921 92195 4210 0000 B	ZAKUP MATERIALÓW I WYPOSAŻENIA	81 200,00	57 327,03	70,60	23 872,97
921 92195 4210	ZAKUP MATERIALÓW I WYPOSAŻENIA	81 200,00	57 327,03	70,60	23 872,97
921 92195 4260 0000 B	ZAKUP ENERGII	6 000,00	2 020,59	33,68	3 979,41
921 92195 4260	ZAKUP ENERGII	6 000,00	2 020,59	33,68	3 979,41
921 92195 4270 0000 B	ZAKUP USLUG REMONTOWYCH	0,00	0,00	0,00	0,00
921 92195 4270	ZAKUP USLUG REMONTOWYCH	0,00	0,00	0,00	0,00

Klasyfikacja	Nazwa	Plan	Wykonanie	%	Saldo
921 92195 4300 0000 B	ZAKUP USŁUG POZOSTALYCH	74 500,00	56 809,96	76,25	17 690,04
921 92195 4300	ZAKUP USŁUG POZOSTALYCH	74 500,00	56 809,96	76,25	17 690,04
921 92195	POZOSTAŁA DZIAŁALNOŚĆ	161 700,00	116 157,58	71,84	45 542,42
921	KULTURA I OCHR. DZ. NARODOWEGO	500 391,00	433 960,53	86,72	66 430,47
926 92695 2820 0000 B	DOT.C.Z BUD.DLA ZADAŃ STOWARZ.	133 000,00	133 000,00	100,00	0,00
926 92695 2820	DOT.C.Z BUD.DLA ZADAŃ STOWARZ.	133 000,00	133 000,00	100,00	0,00
926 92695 4210 0000 B	ZAKUP MATERIAŁÓW I WYPOSAŻENIA	35 599,00	13 595,22	38,19	22 003,78
926 92695 4210	ZAKUP MATERIAŁÓW I WYPOSAŻENIA	35 599,00	13 595,22	38,19	22 003,78
926 92695 4217 0000 B	ZAKUP MATERIAŁÓW I WYPOSAŻENIA	25 000,00	25 000,00	100,00	0,00
926 92695 4217	ZAKUP MATERIAŁÓW I WYPOSAŻENIA	25 000,00	25 000,00	100,00	0,00
926 92695 4219 0000 B	ZAKUP MATERIAŁÓW I WYPOSAŻENIA	21 839,00	21 838,40	100,00	0,60
926 92695 4219	ZAKUP MATERIAŁÓW I WYPOSAŻENIA	21 839,00	21 838,40	100,00	0,60
926 92695 4260 0000 B	ZAKUP ENERGII	14 000,00	11 425,73	81,61	2 574,27
926 92695 4260	ZAKUP ENERGII	14 000,00	11 425,73	81,61	2 574,27
926 92695 4270 0000 B	ZAKUP USŁUG REMONTOWYCH	1 000,00	172,20	17,22	827,80
926 92695 4270	ZAKUP USŁUG REMONTOWYCH	1 000,00	172,20	17,22	827,80
926 92695 4300 0000 B	ZAKUP USŁUG POZOSTALYCH	9 700,00	3 838,92	39,58	5 861,08
926 92695 4300	ZAKUP USŁUG POZOSTALYCH	9 700,00	3 838,92	39,58	5 861,08
926 92695 4370 0000 B	OPL. ZA USŁ. TELEF. STACJON.	300,00	245,70	81,90	54,30
926 92695 4370	OPL. ZA USŁ. TELEF. STACJON.	300,00	245,70	81,90	54,30
926 92695	POZOSTAŁA DZIAŁALNOŚĆ	240 438,00	209 116,17	86,97	31 321,83
926	KULTURA FIZYCZNA I SPORT	240 438,00	209 116,17	86,97	31 321,83
	<b>SUMA</b>	<b>26 483 166,70</b>	<b>24 828 387,81</b>	<b>93,75</b>	<b>1 654 778,89</b>

Koniec wydruku

Sporządziła: (b) Agnieszka Szcześniak

BURMISTRZ  
*bonak*  
 mgr Marek Dorabiała

**Informacja o stanie mienia komunalnego według układu rodzajowego  
środków trwałych, praw majątkowych oraz planowanych dochodów na 2015 rok**

Lp.	Wyszczególnienie składnika mienia komunalnego	Wartość początkowa na dzień 01.01.2014 r.	Przychody	Rozchody	Wartość na dzień 31.12.2014 r.	Dane dotyczące rodzaju praw majątkowych z rubr.11 zestawienia przypada....				Dochody uzyskane w 2014 r.	Plan dochodów na 2015 r.	Uwagi
						Prawo własności	Mienie w zarządzie wierzyceln	Najem, dzierżawa wiecz.uz.	Inne wymienić			
I	BUDYNKI I BUDOWLE	5804260,65	443625,00	66637,40	6181248,25	6181248,25	-	-	najem	2912,32	2685,24	
	Budynki administracyjne i inne	3061475,73	167725,00	-	3229200,73	3229200,73	-	-	sprzedaż najem sprzedaż	42480,00 227,08 -	- - -	
	Obiekty szkolne	2061275,79	-	-	2061275,79	2061275,79	-	-	najem	2685,24	2685,24	
	Budynki administrac. ZGKiW	681509,13	275900,00	66637,40	890771,73	890771,73	-	-	sprzedaż	42480,00	-	
II	INFRASTRUKTURA TECHNICZNA	223614,50	-	-	223614,50	223614,50	-	-	-	-	-	
III	DROGI	9865684,69	2862612,00	-	12728296,69	12728296,69	-	-	-	-	-	
IV	GRUNTY	287653,86	-	2734,00	284919,86	284919,86	-	-	uż.wiecz. sprzedaż działek dzierżawa przekształt. użytk. wieczyst. w pr.wlasn. sprzedaż pr. użytk.wiecz	6528,97 - 3110,99 - 1450,00 4340,00	5855,16 - 3710,00 - -	
	OGÓLEM	16181213,70	3306237,00	69371,40	19418079,30	19418079,30	-	-	-	60822,28	12250,40	

BURMISTRZ  
*Marek Dorosiński*  
mgr Marek Dorosiński

## WYKAZ MIENIA KOMUNALNEGO

### GRUNTY

Lp.	Lokalizacja	Nr działki	Pow.dz.m 2	Wartość gruntu zł	Wartość budynków zł	Przew.dochód w roku 2015		Sposób zagospodarowania
						z dzierżaw	ze sprzedaży	
1.	ul.Nowomiejska 18	142	398	831,-	-	8,30	-	Uż.wiecz. Demczuk B. mieszk.niskie
2.	ul.Nowomiejska 34	174	296	618,-	-	6,20	-	Uż.wiecz. Markiewicz W. mieszk.niskie
3.	ul.Nowomiejska 34	175	294	618,-	-	6,10	-	Uż.wiecz. Markiewicz W. mieszk.niskie
4.	ul.Plac Wolności 16	95	242	515,-	-	5,20	-	Uż.wiecz. Wallicht M. mieszk.niskie
5.	ul.Kolska 55	653	1000	2087,-	-	20,90	-	Uż.wiecz. Gólkowska M. mieszk.niskie
6.	ul.Bratkowa	772	649	1355,-	-	13,50	-	Uż.wiecz. Czupryniak S. mieszk.niskie
7.	ul.Bratkowa	770	531	1108,-	-	11,10	-	Uż.wiecz. Śledziński M. mieszk.niskie
8.	ul.Bratkowa	769	478	1000,-	-	10,00	-	Uż.wiecz. Świątkowski J. mieszk.niskie
9.	ul.Bratkowa	776	590	1231,-	-	12,30	-	Uż.wiecz. Hoffman J. mieszk.niskie
10.	ul.Warszawska	780	764	1595,-	-	15,90	-	Uż.wiecz. Gronau M. mieszk.niskie
11.	ul.3-go Maja	749	168	351,-	-	3,50	-	Uż.wiecz. Nowakowska G. mieszk.niski
12.	ul.Bratkowa	767	779	1626,-	-	16,30	-	Uż.wiecz. Śniegowski M. mieszk.niskie
13.	ul.Bratkowa	759	1088	2271,-	-	22,70	-	Uż.wiecz. Kowalski J. mieszk.niskie
14.	ul.Garbarska 14	489/1 489/2	239 185	505,62 391,38	-	9,00	-	Uż.wiecz. Dadzibóg L. mieszk.niskie
15.	ul.Narutowicza 34	375	114	230,-	-	2,30	-	Uż.wiecz. Lubińska M. mieszk.niskie
16.	ul.Kościelna 3	85	476	981,-	-	9,80	-	Uż.wiecz. Tyleczyński M. mieszk.niskie
17.	ul.Nowomiejska 30	176	333	695,-	-	6,90	-	Uż.wiecz. Maciejewska A. mieszk.niski
18.	ul.11 Listopada 6	357	700	1461,-	-	14,60	-	Uż.wiecz. Margielewska. mieszk.niskie
19.	ul.Garbarska 26	502	443	925,-	-	9,20	-	Uż.wiecz. Lenk Z. mieszk.niskie
20.	ul.Słubickiego	398	997	2060,-	-	20,60	-	Uż.wiecz. Rosiński E. mieszk.niskie
21.	ul.Narutowicza	87	370	772,-	-	7,70	-	Uż.wiecz. Wojciechowska mieszk.nisk
22.	ul.Targowa	464	115	250,-	-	-	-	Uż.wiecz. Kmieć mieszk.niskie
23.	ul.Zielona 8	725/8	2554	4964,-	-	49,60	-	Uż.wiecz. Dorabialski J. mieszk.niskie

24.	ul.Zielona 8	725/7	507	1058,-	-	10,60	-	Uż.wiecz.Dorabialski P. mieszk.niskie
25.	ul.Sportowa	322/1	1340	5628,-	-	14,40	-	Uż.wiecz. Czyżniak A. mieszk.niskie
26.	ul.Sportowa				-	14,40	-	Uż.wiecz. Rosiak K. mieszk.niskie
27.	ul.Sportowa				-	14,40	-	Uż.wiecz. Wesołowska Z. mieszk.niskie
28.	ul.Sportowa				-	13,70	-	Uż.wiecz. Pałczyński A. mieszk.niskie
29.	ul.Narutowicza	48/1	3840	23040,-	-	230,40	-	Uż.wiecz. Błoch A. usług.produkcyjne
30.	Blenna/cz.Agronom/	224/8	4200	2448,-	-	-	-	Grunt upraw rolnych
31.	OM „Morele”	802	669	1396,-	-	-	-	„ „
32.	OM „Morele”	803	600	1253,-	-	-	-	„ „
33.	OM „Morele”	833	746	1557,-	-	-	-	„ „
34.	OM „Morele”	845	886	1849,-	-	-	-	„ „
35.	Długie	152	3200	6680,-	-	-	-	„ „
36.	Mchówek	451	1906	1111,-	-	-	-	„ „
37.	Mchówek	450	1916	2170,-	-	-	-	„ „
38.	Mchówek	449	1927	2200,-	-	110,00	-	dzierżawa M. Polaszewska – usl. rolne
39.	Mchówek	443	817	476,-	-	-	-	„ „
40.	Mchówek	442	817	476,-	-	-	-	„ „
41.	Mchówek	440	818	477,-	-	-	-	„ „
42.	Mchówek	445	809	472,-	-	-	-	„ „
43.	Mchówek	446	809	472,-	-	-	-	„ „
44.	Mchówek	447	809	472,-	-	-	-	„ „
45.	ul. Polna	5/6	3521	7346,-	-	-	-	Działka niezabudowana mieszk.wysok
46.	ul. Polna	5/4	92	803,-	-	8,03	-	Uż.wieczysty Zakład Energet. Toruń
47.	Józefowo	101/6	12100	360,-	-	-	-	Ogrody działkowe
48.	Józefowo	101/3	1300	30,-	-	-	-	„ „
49.	Józefowo	101/5	13700	300,-	-	-	-	„ „
50.	ul.Żwirki i Wigury	108/3	229	478,-	-	3600,-	-	Dzierżawa – Szewczyk W. usług.-hand.
51.	ul.Kolska	632/1	2366	9937,-	-	-	-	Działka gruntu rolnic.-przemysł.-usług.
52.	ul.Narutowicza	348/1	36	75,-	-	-	-	Działka gruntu pod garażem prod.-usłu.
53.	ul.Narutowicza	348/2	36	75,-	-	-	-	„ „ „ „ prod.-usług.
54.	ul.Narutowicza	348/3	37	77,-	-	-	-	„ „ „ „ prod.-usług.
55.	ul.Narutowicza	348/4	169	353,-	-	-	-	„ „ „ „ prod.-usług.
56.	ul.Narutowicza	348/6	178	371,-	-	-	-	Wjazd do garaży prod.-usług.
57.	ul.Tymieniecka	602	3120	6625,-	-	-	-	Ogrody dla nauczycieli

58.	ul. Tymieniecka	529	1053	2198,-	-	-	-	Droga do szkoły
59.	Skarbanowo	173/9	4224	964,46	-	-	-	Działka rolna /boisko/
60.	ul. Narutowicza	83	1204	5650,-	-	-	-	Ośrodek Zdrowia usługi zdrowotne
61.	ul. Targowa	436/3	50	500,-	-	-	-	zabud.mieszk
62.	Plac Wolności	212	590	1231,-	-	37,-	-	Użytk.wieczysty GS"Sch" usług.hand.
63.	ul. Garbarska	490	947	2066,-	-	62,-	-	" " " usług.hand.
64.	ul. Kolska	634/2	3679	3826,-	-	115,-	-	" " Strabanik K.prod.usł.
65.	ul. Kolska	634/4	2063	2146,-	-	64,-	-	" " Malczyński M.r.p.u.
66.	ul. Augustowska	630/2 630/3	28570	25543,-	-	766,30	-	" " Górecki prod.-usług.
67.	ul. Augustowska	630/1	6939	6273,-	-	188,20	-	Użytk.wiecz. Lewandowski prod.-usług
68.	Szczkowo	82/1	1100	2640,-	-	79,-	-	" " GS"Sch"usług.hand.
69.	ul. Narutowicza	48/2	2323	13938,-	-	418,10	-	U.w.. Hurt.Detal Bialecki K. usług.prod.
70.	ul. Sportowa	322/10	2167	9101,40	-	1090,78	-	" " „ROL-TRAK” r.p.u.
71.	ul. Sportowa	323/2	6490	27258,-	-	-	-	" " „ r.p.u.
72.	ul. Sportowa	322/5 322/7 322/9 322/11	1738 710 230 630	7300,- 2982,- 966,- 2646,-	-	416,81	-	" " Jakubowski r.p.u.
73.	ul. Kolska 16	393/6	262	660,-	-	19,80	-	" " GS"Sch" administ.
74.	ul. Kolska	393/4 393/5	773 193	1947,70 486,30	-	73,00	-	" " Malczyński administracyjny
75.	Augustynowo	60/3	1300	13650,-	-	1839,60	-	Użytkownik „ORLEN” przem.usług.
76.	Augustynowo	60/4	1500	-	-	-	-	" "
77.	Mchówek	234/4	1200	4080,-	-	126,-	-	Użyt. wiecz. „GS Sch” usług.-hand.
78.	ul. Zielona	716	3369	20491,-	-	-	-	proj. parkingu usługi rolne
79.	Kazimierowo	368/1 358/15	3034	17870,-	-	-	-	proj. ścieżki rowerowej
<b>RAZEM</b>			<b>153641</b>	<b>284919,86</b>		<b>9593,22</b>		

### .Budynki administracyjne i inne

Lp.	Lokalizacja	Nr działki	Pow.dz.m 2	Wartość gruntu zł	Wartość budynków zł	Przew.dochód w roku 2015		Sposób zagospodarowania
						z dzierżaw	ze sprzedaży	
1.	ul. Narutowicza	346/4	810	2025,-	-	-	-	ZGKiW - plac
2.	ul. Narutowicza	349	1826	3811,-	177654,-	-	-	ZGKiW
3.	ul. Rolnicza 1	1/1 i 1/2	25003	16240,-	549599,29	-	-	Najem lokatorom - stadion
4.	ul. Augustowska	395	710	1542,-	12329,-	-	-	Młyn
5.	Nowa Wieś	86/2	2030	3500,-	8000,-	-	-	Była szkoła
6.	ul. Toruńska	181	-	-	27386,-	-	-	Po Spółdzielni Met.-Drz.
7.	Skarbanowo	1/1 i 1/2	885	2000,-	18000,-	-	-	świetlica wiejska
8.	ul. 3 Maja	280	351	5000,-	55000,-	-	-	była Wikliniarnia
9.	ul. Narutowicza 63	331	15592	96200,-	1475000,-	-	-	obiekt socjalno-kulturalny
10.	ul. Marszałka Piłsudskiego 32	260/2	2427	24270,-	281789,44	-	-	budynek administracyjny
11.	Plac Wolności	256/5	3143	24830,-	60000,-	-	-	przystanek PKS
12.	Augustynowo	59	400	4900,-	16100,-	-	-	świetlica wiejska
13.	ul. Narutowicza 32	59	1020	14200,-	152100,-	-	-	lokale użytkowe
14.	Śmielnik	14/1	1100	13500,-	16500,-	-	-	lokal użytkowy
15.	Mchówek	245/1	1600	7200,-	84500,-	-	-	remiza OSP
16.	Długie	115/4	2500	24125,-	51900,-	-	-	świetlica wiejska
	<b>Razem</b>		<b>59397</b>	<b>243343,00</b>	<b>2985857,73</b>	-	-	



### Obiekty szkolne

Lp.	Lokalizacja	Nr działki	Pow.dz.m <sup>2</sup>	Wartość gruntu zł	Wartość budynków zł	Przew.dochód w roku 2015		Sposób zagospodarowania
						z dzierżaw	ze sprzedaży	
1.	ul. Tymieniecka	528/3	13413	27997	1441158,02	589,68	-	Szkola Podstawowa
2.	Szczkowo	82/2	19731	4154,-	105118,05	477,36	-	Szkola Podstawowa
3.	Blenna	226	11500	14004,-	215079,08	1618,20	-	Szkola Podstawowa i Gimnazjum
4.	ul. Nowomiejska	78	11560	25900,-	206865,64	-	-	Gimnazjum
5.	ul. Nowomiejska	79	4155	21000,-	-	-	-	Gimnazjum /hala sportowa/
	<b>Razem</b>		<b>60359</b>	<b>93055,-</b>	<b>1968220,79</b>	<b>2685,24</b>	<b>-</b>	

### Budynki administrowane przez ZGKiW

Lp.	Lokalizacja	Nr działki	Pow.dz.m 2	Wartość gruntu zł	Wartość budynków zł	Przew.dochód w roku 2015		Sposób zagospodarowania
						z dzierżaw	ze sprzedaży	
1.	ul. Żwirki i Wigury	112/1	140	408,-	4152,-	-	-	Wynajem lokatorom
2.	ul. Warszawska 12	530	285	835,-	5500,-	-	-	Wynajem lokatorom
3.	ul. 11 Listopada 12	360	1145	509,-	1088,-	-	-	Wynajem lokatorom
4.	ul. Narutowicza	381	201	151,-	531,-	-	-	Wynajem lokatorom
5.	Wietrzychowice	93/4	7490	1006,-	3363,-	-	-	Wynajem lokatorom
6.	Blenna	224/4	500	291,-	2200,-	-	-	Lokal mieszkalny /w bylej agronom./
7.	ul. Augustowska 2	396	467	415,80	2296,80	-	-	Wynajem lokatorom (udział 396/1000)
8.	ul. Gen.Słubickiego 4	364	720	1580,-	9600,-	-	-	Wynajem lokatorom
9.	ul. Kolska 14	390	700	5530,-	221815,-	-	-	Wynajem lokatorom
10.	Blenna	224/5	1100	3300,-	65908,-	-	-	Ośrodek Zdrowia
11.	Świszewy	99	5200	26000,-	258392,13	-	-	obiekt po byłem Szkole Podstawowej
12.	Mchówek	247	14600	20100,-	53900,-	-	-	Wynajem lokatorom
13.	Mchówek	245/2	51100	48000,-	153900,-	-	-	Wynajem lokatorom
	<b>Razem</b>		<b>83648</b>	<b>108125,80</b>	<b>782645,93</b>	-	-	

### Infrastruktura techniczna

Lp.	Lokalizacja	Nr działki	Pow.dz.m 2	Wartość gruntu zł	Wartość budynków zł	Przew.dochód w roku 2015		Sposób zagospodarowania
						z dzierżaw	ze sprzedaży	
1.	ul. Kolska	632/2	2269	13800,-	-	-	-	Zieleniec
2.	ul. Sportowa 2	2	20034	43800,-	-	-	-	Zieleniec - lasek
3.	ul. Sportowa 2	3	5153	11680,-	-	-	-	Zieleniec - lasek
4.	ul. Polna	6/4	80455	2686,-	-	-	-	Teren pod osiedle mieszkaniowe
5.	ul. Warszawska	308 309	19516	2000,-	1200,-	-	-	Targowica
6.	Kazimierowo	343/2	14100	14100,-	-	-	-	Oczyszczalnia ścieków
7.	Śmielnik	23/1	1508	156,-	22259,-	-	-	Stacja uzdatniania wody
8.	Wietrzychowice	93/6	1350	177,-	-	-	-	Stacja uzdatniania wody - grunt
9.	Szczkówek	166/4	2300	7000,-	-	-	-	Studnia
10.	Naczachowo	30	8100	97200,-	-	-	-	Składowisko odpadów
11.	Wietrzychowice	42/1	500	7556,50	-	-	-	Projektowana studnia
<b>Razem</b>			<b>155285</b>	<b>200155,50</b>	<b>23459,00</b>	-	-	

## Drogi

Lp.	Lokalizacja	Nr działki	Pow.dz.m2	Wartość gruntu zł
1.	OM „Bratkowo”	744	400	835,-
2.	OM „Bratkowo”	738	311	652,-
3.	OM „Bratkowo”	741	1933	4095,-
4.	OM „Bratkowo”	737	138	288,-
5.	OM „Bratkowo”	739	255	532,-
6.	OM „Bratkowo”	743	270	563,-
7.	OM „Bratkowo”	742	228	476,-
8.	OM „Bratkowo”	740	3087	35515,59-
9.	OM „Morele”	873	206	430,-
10.	OM „Morele”	874	461	962,-
11.	OM „Morele”	875	825	1722,-
12.	OM „Morele”	876	3081	6431,-
13.	OM „Morele”	877	300	626,-
14.	OM „Morele”	878	300	626,-
15.	OM „Morele”	879	643	1342,-
16.	OM „Morele”	880	2212	4617,-
17.	OM „Morele”	881	660	1378,-
18.	OM „Morele”	882	489	1021,-
19.	OM „Morele”	883	1640	3423,-
20.	OM „Morele”	884	3199	6613,-
21.	OM „Morele”	885	182	380,-
22.	OM „Morele”	886	4837	10096,-
23.	Mchówek	444	704	410,-
24.	ul. Górna poszerz./	50/3	81	4500,-
25.	Mieczysławowo	113	3200	25600,-
26.	Mieczysławowo	153	18300	146400,-
27.	Mieczysławowo	57	13800	110400,-
28.	Mieczysławowo	86	29400	352800,-

29.	Pasieka	16	8000	96000,-
30.	Pasieka	21	3000	24000,-
31.	Pasieka	36	1200	9600,-
32.	Pasieka	147	1000	12000,-
33.	Pasieka	156	900	10800,-
34.	Pasieka	218	1500	18000,-
35.	Pasieka	219	4400	52800,-
36.	Pasieka	252	3600	28800,-
37.	Pasieka	63/4	3688	29500,-
38.	Pasieka	103/1	21	200,-
39.	Pasieka	103/2	1879	15000,-
40.	Pasieka	146/1	35	400,-
41.	Pasieka	146/2	20765	249200,-
42.	Pasieka	77	600	4800,-
43.	Pasieka	87	7900	63200,-
44.	Pasieka	140	1300	10400,-
45.	Pasieka	148	3200	38400,-
46.	Pasieka	207	4400	35200,-
47.	Pasieka	227	2000	16000,-
48.	Pasieka	46/2	383	3000,-
49.	Pasieka	41/2	375	3000,-
50.	Pasieka	99	1200	9600,-
51.	Augustynowo	233	200	1600,-
52.	Augustynowo	197/1	15	200,-
53.	Augustynowo	197/2	5285	63400,-
54.	Augustynowo	163	800	9600,-
55.	Augustynowo	181	900	10800,-
56.	Augustynowo	200	400	4800,-

57.	Augustynowo	201	400	4800,-
58.	Augustynowo	202	200	2400,-
59.	Augustynowo	55	200	2400,-
60.	Augustynowo	117	300	2400,-
61.	Augustynowo	151	500	4000,-
62.	Augustynowo	174	600	4800,-
63.	Augustynowo	178	1500	12000,-
64.	Augustynowo	215	5600	67200,-
65.	Augustynowo	232	600	4800,-
66.	Augustynowo	116	3300	39600,-
67.	ul. Ogrodowa	516	664	15000,-
68.	ul. Wiśniowa	676/3	86	4952,20
69.	Wiszczelice	25/6 25/8	45 5	9728,90
70.	Skarbanowo	3	100	1200,00
71.	Skarbanowo	31	3800	45600,00
72.	Skarbanowo	86	3800	45600,00
73.	Skarbanowo	91	1800	21600,00
74.	Skarbanowo	114	1400	16800,00
75.	Skarbanowo	115	3300	39600,00
76.	Skarbanowo	131	4400	52800,00
77.	Skarbanowo	144	2100	25200,00
78.	Skarbanowo	174	2000	24000,00
79.	Skarbanowo	215	500	6000,00
80.	Skarbanowo	212	1000	12000,00
81.	Skarbanowo	213	1000	12000,00
82.	Skarbanowo	216	3700	44400,00
83.	Skarbanowo	214	17900	214800,00
84.	Chociszewo	45/1	35	420,00

85.	Chociszewo	45/2	2365	28380,00
86.	Chociszewo	51/1	16	192,00
87.	Chociszewo	51/2	5384	64608,00
88.	Chociszewo	47	6600	79200,00
89.	Chociszewo	46	1100	13200,00
90.	Chociszewo	138	1000	12000,00
91.	Chociszewo	99	2700	32400,00
92.	Chociszewo	100	5000	60000,00
93.	Świątosławice	8	800	9600,00
94.	Świątosławice	10	200	2400,00
95.	Świątosławice	184	1700	20400,00
96.	Świątosławice	198	4400	52800,00
97.	Świątosławice	253	4900	58800,00
98.	Świątosławice	148/2	6967	83604,00
99.	Świątosławice	71/2	590	7080,00
100.	Świątosławice	17/2	4888	58656,00
101.	Mchówek	1	1600	19200,00
102.	Mchówek	57	8300	99600,00
103.	Mchówek	62	100	1200,00
104.	Mchówek	66	400	4800,00
105.	Mchówek	69	400	4800,00
106.	Mchówek	78	500	6000,00
107.	Mchówek	94	900	10800,00
108.	Mchówek	104	700	8400,00
109.	Mchówek	139	2800	33600,00
110.	Mchówek	159	1100	13200,00
111.	Mchówek	174	900	10800,00
112.	Mchówek	179	400	4800,00

113	Mchówek	195	7500	90000,00
114	Mchówek	227	5000	60000,00
115	Mchówek	236	11500	138000,00
116	Mchówek	252	3300	39600,00
117	Mchówek	293	2700	32400,00
118	Mchówek	294	700	8400,00
119	Mchówek	308	6300	75600,00
120	Mchówek	326	100	1200,00
121	Mchówek	328	700	8400,00
122	Mchówek	335	2200	26400,00
123	Mchówek	343	1100	13200,00
124	Mchówek	395	2600	31200,00
125	Mchówek	409	2200	26400,00
126	Mchówek	414	1600	19200,00
127	Mchówek	431	4900	58800,00
128	Mchówek	188	11400	136800,00
129	Mchówek	452	300	3600,00
130	Izbica Kujawska	256/1	3813	38130,00
131	Izbica Kujawska	260/1	3457	34570,00
132	Gąsiorowo	79	2100	21000,00
133	Gąsiorowo	88	200	2000,00
134	Gąsiorowo	101	12700	127000,00
135	Gąsiorowo	175	2000	20000,00
136	Gąsiorowo	179	15000	150000,00
137	Gąsiorowo	206	1500	15000,00
138	Błenna	2	1400	14000,00
139	Błenna	34	400	4000,00
140	Błenna	41	7800	78000,00



141	Błenna	75	1200	12000,00
142	Błenna	100	6200	62000,00
143	Błenna	122	15800	158000,00
144	Błenna	147	6500	65000,00
145	Błenna	155	700	7000,00
146	Błenna	233	800	8000,00
147	Błenna	351	2600	26000,00
148	Błenna	363	1200	12000,00
149	Błenna	389	2000	20000,00
150	Błenna	416	2400	24000,00
151	Błenna	417	500	5000,00
152	Śmielnik	5	2700	27000,00
153	Śmielnik	18	4900	49000,00
154	Śmielnik	26	1800	18000,00
155	Śmielnik	29	1200	12000,00
156	Śmielnik	34	2000	20000,00
157	Józefowo	67/2	1665	16650,00
158	Józefowo	115	4200	42000,00
159	Józefowo	169	1000	10000,00
160	Józefowo	205/2	2580	25800,00
161	Cieplinki	50	7509	75090,00
162	Cieplinki	54	1100	11000,00
163	Cieplinki	76	500	5000,00
164	Cieplinki	78	2300	23000,00
165	Cieplinki	43	11800	118000,00
166	Wiszczelice	19	3100	31000,00
167	Wiszczelice	37	2200	22000,00
168	Wiszczelice	45	2300	23000,00

169	Wiszczelice	71	600	6000,00
170	Wiszczelice	102	10000	100000,00
171	Wiszczelice	111	300	3000,00
172	Wiszczelice	113	4700	47000,00
172	Wiszczelice	122	1500	15000,00
173	Wiszczelice	183	6500	65000,00
174	Wiszczelice	185	2800	28000,00
175	Wiszczelice	186	2200	22000,00
176	Wiszczelice	194	1600	16000,00
177	Wiszczelice	205	1100	11000,00
178	Wiszczelice	206	2200	22000,00
179	Wiszczelice	222	900	9000,00
180	Sokołowo	11/2	1693	16930,00
181	Sokołowo	39	4600	46000,00
182	Sokołowo	68	2400	24000,00
183	Sokołowo	72/2	13890	138900,00
184	Sokołowo	76	1600	16000,00
185	Sokołowo	87	2600	26000,00
186	Sokołowo	136	1700	17000,00
187	Sokołowo	160	12300	123000,00
188	Sokołowo	166	3600	36000,00
189	Sokołowo	172	2400	24000,00
190	Sokołowo	184	2300	23000,00
191	Sokołowo	196	900	9000,00
192	Sokołowo	203	800	8000,00
193	Sokołowo	213	4500	45000,00
194	Sokołowo	223	500	5000,00
195	Sokołowo	233	200	2000,00

196	Sokolowo	245	1100	11000,00
197	Sokolowo	246	1000	10000,00
198	Śmiely	22	1400	14000,00
199	Śmiely	23	6100	61000,00
200	Śmiely	44	3800	38000,00
201	Śmiely	47	600	6000,00
202	Śmiely	63	2500	25000,00
203	Śmiely	78	2700	27000,00
204	Śmiely	106	1600	16000,00
205	Śmiely	115	2700	27000,00
206	Śmiely	123	600	6000,00
207	Śmiely	143	900	9000,00
208	Śmiely	12/2	400	4000,00
209	Śmiely	36	4700	47000,00
210	Śmiely	58	3700	37000,00
211	Śmiely	68	3700	37000,00
212	Śmiely	73	3300	33000,00
213	Śmiely	79	2800	28000,00
214	Śmiely	91	11900	119000,00
215	Śmiely	145	6600	66000,00
216	Kazanki	121/36	955	7000,00
217	Gąsiorowo	11	3900	39000,00
218	Gąsiorowo	12	23900	239000,00
219	Gąsiorowo	13	14300	143000,00
220	Izbica Kujawska	621	2987	29870,00
221	Izbica Kujawska	734	4748	47480,00
222	Izbica Kujawska (ul. Spokojna)	193	1331	13310,00
223	Izbica Kujawska (ul. Kościelna)	186	5812	58120,00

224	Kazanki	16	3000	30000,00
225	Kazanki	31	7500	75000,00
226	Kazanki	33	11000	110000,00
227	Kazanki	52	4700	47000,00
228	Kazanki	61	3300	33000,00
229	Kazanki	67	2100	21000,00
230	Kazanki	75	200	2000,00
231	Kazanki	87	2600	26000,00
232	Kazanki	95	3000	30000,00
233	Kazanki	113	9800	98000,00
234	Ciepliny	6	7000	70000,00
235	Ciepliny	23	900	9000,00
236	Ciepliny	33	700	7000,00,
237	Ciepliny	42	5600	56000,00
238	Ciepliny	80	500	5000,00
239	Ciepliny	119	6700	67000,00
240	Ciepliny	124	900	9000,00
241	Ciepliny	136	7000	70000,00
242	Izbica Kujawska	7	3253	32530,00
243	Izbica Kujawska	8	1259	12590,00
244	Izbica Kujawska (ul. Sportowa)	9	3439	34390,00
245	Izbica Kujawska (ul. Polna)	13	5207	52070,00
246	Izbica Kujawska (ul. Nowomiejska)	194	2312	23120,00
247	Izbica Kujawska	205	27	270,00
248	Izbica Kujawska (ul. Augustowska)	508	7415	74150,00

249	Izbica Kujawska (ul. Gen. Słubickiego)	509	5453	54530,00
250	Izbica Kujawska (ul. 11 Listopada)	510	2206	22060,00
251	Izbica Kujawska (ul. Garbarska)	513	4559	45590,00
252	Izbica Kujawska (ul. Targowa)	514	1085	10850,00
253	Izbica Kujawska (ul. Szkolna)	624	1909	19090,00
254	Izbica Kujawska (ul. Wesola)	625	1074	10740,00
255	Modzerowo	57	5100	51000,00
256	Modzerowo	72	4800	48000,00
257	Modzerowo	80	1900	19000,00
258	Modzerowo	99/2	400	4000,00
259	Modzerowo	121	300	3000,00
260	Modzerowo	172	600	6000,00
261	Modzerowo	182	1200	12000,00
262	Modzerowo	210	4500	45000,00
263	Modzerowo	219	1200	12000,00
264	Modzerowo	259	500	5000,00
265	Modzerowo	266	3800	38000,00
266	Modzerowo	269	6300	63000,00
267	Modzerowo	270	1000	10000,00
268	Modzerowo	272	1600	16000,00
269	Tymień	30/1	100	1000,00
270	Tymień	43	1500	15000,00
271	Tymień	51	1300	13000,00

272	Tymień	55	2600	26000,00
273	Tymień	69	2200	22000,00
274	Tymień	70/2	500	5000,00
275	Tymień	78	2100	21000,00
276	Tymień	86	1400	14000,00
277	Tymień	138	600	6000,00
278	Sokołowo	228	1800	18000,00
279	Kazimierowo	15	900	9000,00
280	Kazimierowo	25	1800	18000,00
281	Kazimierowo	53	1800	18000,00
282	Kazimierowo	76	1200	12000,00
283	Kazimierowo	86	2700	27000,00
284	Kazimierowo	95	1600	16000,00
285	Kazimierowo	113	9500	95000,00
286	Kazimierowo	229	13700	137000,00
287	Kazimierowo	267	12700	127000,00
288	Kazimierowo	336	800	8000,00
289	Naczachowo	9	9800	98000,00
290	Naczachowo	35	23200	232000,00
291	Naczachowo	59	1100	11000,00
292	Naczachowo	81	4000	40000,00
293	Naczachowo	90	600	6000,00
294	Grochowiska Kol.	11	5800	58000,00
295	Grochowiska Kol.	17	10000	100000,00
296	Grochowiska Kol.	30	5100	51000,00
297	Grochowiska Kol.	31	2600	26000,00
298	Grochowiska Kol.	136	3500	35000,00
299	Grochowiska Kol.	141	2600	26000,00

300	Grochowiska Kol.	158	7100	71000,00
301	Grochowiska Kol.	161	1600	16000,00
302	Grochowiska Kol.	187	2000	20000,00
303	Grochowiska Kol.	188	10500	105000,00
304	Grochowiska Kol.	200	1800	18000,00
305	Grochowiska Kol.	223	6800	68000,00
306	Grochowiska Kol.	233	9800	98000,00
307	Grochowiska Kol.	241	4900	49000,00
308	Grochowiska Kol.	277	1100	11000,00
309	Grochowiska Kol.	284	100	1000,00
310	Grochowiska Kol.	291	2500	25000,00
311	Grochowiska Kol.	293	5100	51000,00
312	Grochowiska Kol.	316	2500	25000,00
313	Grochowiska Kol.	332	3000	30000,00
314	Grochowiska Kol.	337	2300	23000,00
315	Grochowiska Kol.	350	2800	28000,00
316	Grochowiska Kol.	369	900	9000,00
317	Grochowiska Kol.	377	1500	15000,00
318	Grochowiska Kol.	383/2	4779	47790,00
319	Grochowiska Kol.	389	2200	22000,00
320	Grochowiska Kol.	413/3	900	9000,00
321	Grochowiska Kol.	425/1	1500	15000,00
322	Wólka Komorowska	77	500	5000,00
323	Wietrzychowice	78	19400	194000,00
324	Wietrzychowice	124	2400	24000,00
325	Wietrzychowice	92	9000	90000,00
326	Wietrzychowice	94/1	5600	56000,00
327	Wietrzychowice	17/2	100	1000,00

328	Wietrzychowice	73	10200	102000,00
329	Wietrzychowice	75	8600	86000,00
330	Wietrzychowice	111	700	7000,00
331	Wietrzychowice	120	300	3000,00
332	Obałki	9	5200	52000,00
333	Obałki	20	13500	135000,00
334	Obałki	34	8100	81000,00
335	Obałki	121	8400	84000,00
336	Obałki	11	3100	31000,00
337	Obałki	12	19400	194000,00
338	Świszewy	18	2300	23000,00
339	Świszewy	19	1100	11000,00
340	Świszewy	73	500	5000,00
341	Świszewy	76	1600	16000,00
342	Świszewy	101	4100	41000,00
343	Świszewy	129	1000	10000,00
344	Świszewy	193	700	7000,00
345	Świszewy	199	3000	30000,00
346	Świszewy	214	1600	16000,00
347	Świszewy	217	1100	11000,00
348	Świszewy	236	1600	16000,00
349	Świszewy	255	1100	11000,00
350	Świszewy	276	3200	32000,00
351	Świszewy	299	2600	26000,00
352	Świszewy	312	2900	29000,00
353	Świszewy	313	3600	36000,00
354	Świszewy	315	600	6000,00
355	Świszewy	316	1800	18000,00



356	Świszewy	317	3900	39000,00
357	Augustynowo	196/1	85	170,00
358	Augustynowo	165/3	14	28,00
359	Augustynowo	180/3	23	46,00
360	Augustynowo	193/1	133	266,00
361	Augustynowo	194/1	118	236,00
362	Augustynowo	195/1	94	188,00
363	Augustynowo	23/1	31	62,00
364	Augustynowo	24/1	47	94,00
365	Augustynowo	21/3	96	192,00
366	Świętosławice	18/2	12997	129970,00
367	Nowa Wieś	21	10100	101000,00
368	Nowa Wieś	48	1100	11000,00
369	Nowa Wieś	94/2	3857	38570,00
	<b>Razem</b>		<b>1250445</b>	<b>12728296,69</b>

## WYKONANIE PLANU DOCHODÓW ZA ROK 2014

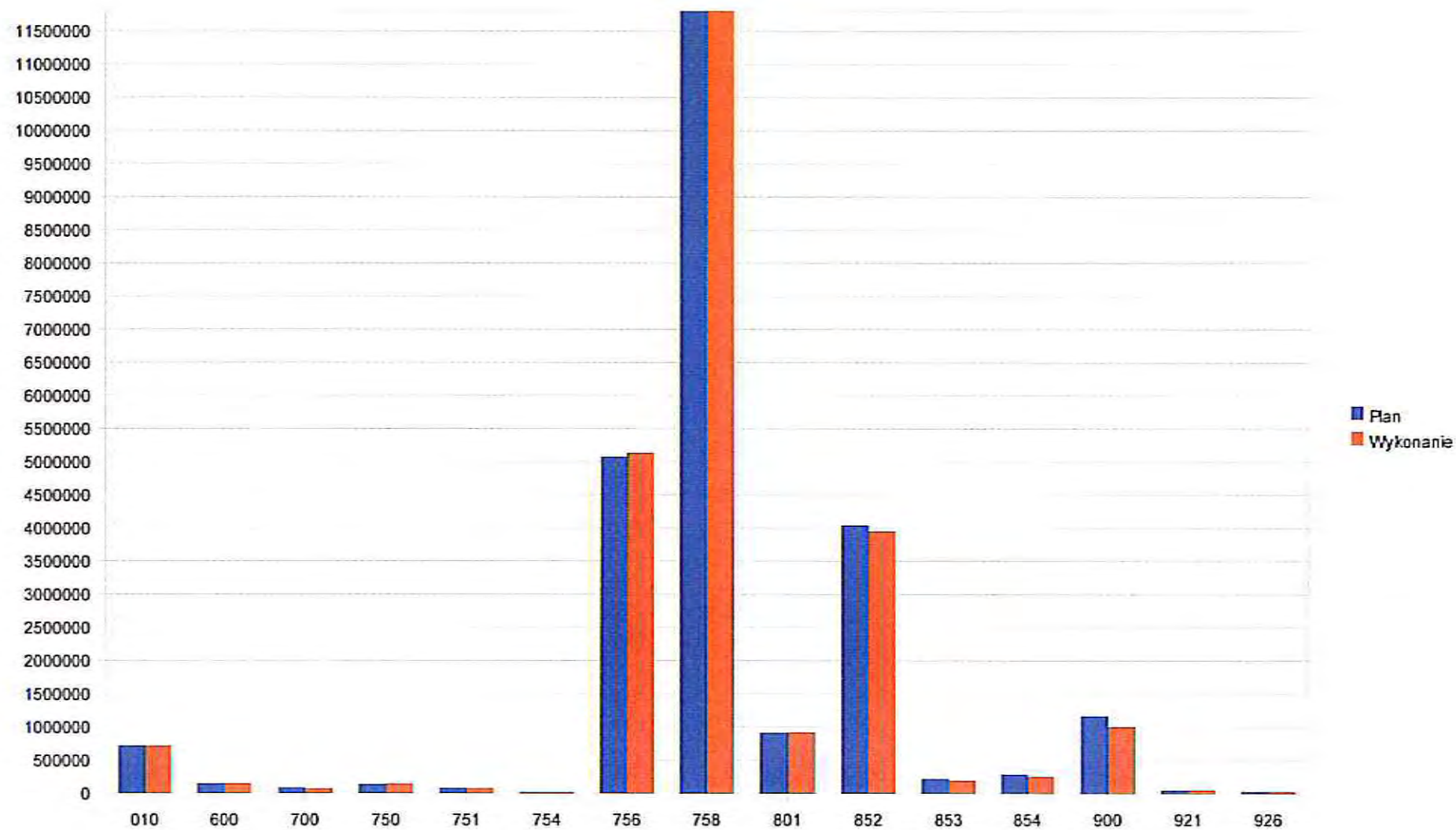

## WYKONANIE PLANU WYDATKÓW ZA ROK 2014

